



sesc

UNIFORMES

UOP e CA - Unidades Operacionais e Centros de Atividades

Catálogo de Especificações e Padronização Visual

**versão 01
maio/2019**

CATÁLOGO DE ESPECIFICAÇÕES E PADRONIZAÇÃO VISUAL

Versão 01/ 2019



EXPEDIENTE

Adelmir Araújo Santana

Presidente do Conselho Regional

José Roberto Sfair Macedo

Diretor Regional

Hélio Bebiano

Chefe da Divisão de Finanças

Luiz Carlos Marins Delamônica

Chefe da Divisão de
Administração e Logística

Guilherme Reinecken de Araujo

Chefe da Divisão de
Desenvolvimento Humano

**Márcia Maria Brasileiro
Teixeira Vale Neves**

Chefe da Divisão de Orientação Social

Marcus César Alencar

Assessoria de Comunicação e Marketing

Suyen Aster Machado Muller

Coordenação de Serviços
de Alimentação e Nutrição

Simone Gomes Camargo

Coordenação de Serviços Odontológicos

Lucce Lopes de Mello

Coordenação de Serviços
Médicos e Educação em Saúde

Adriana Costa Batista

Coordenação de Ação Social
e Terceira Idade

Amanda Lopes Sampaio

Coordenação de Educação

Juliana Caldeira Sichieri Valadares

Coordenação de Ações Culturais

Elisson Fabrício de Oliveira

Coordenação de Desenvolvimento
Físico-Esportivo e Lazer

Fernanda Skaf Abdala

Coordenação de Matrícula
e Arrecadação

Salvino Vieira Baixote

Coordenação de Serviços
Gerais e Logística

Carolina Sampaio Nascimento

Coordenação de Gestão de Pessoas

Apoio:

Elizabeth Santana do Nascimento

Comissão de Uniformes do Sesc-AR/DF

Ellys Christina Bahiense de Moraes

Comissão de Uniformes do Sesc-AR/DF

Sabrina Alves Batista

Comissão de Uniformes do Sesc-AR/DF

Olanilde de Jesus Cardoso Lopes

Coordenação de Compras e Contratos

Ozzyara dos Santos Lima

Núcleo de Licitações

Apresentação



A empresa QG Design - estúdio de criação apresenta o Catálogo de Especificações e Padronização Visual de Uniformes desenvolvido para o SESC/DF.

Visando o fortalecimento da identidade visual da Instituição, maior controle no que diz respeito à padronização e qualidade na confecção das peças no processo fabril, além de focar nas características relacionadas à ergonomia, conforto e segurança, este documento traz as especificações detalhadas dos uniformes de colaboradores.

Para garantir a padronização das peças no processo de compra é indispensável o uso do Catálogo de Especificações e das modelagens computadorizadas no formato ADS (Audaces) fornecidas. Acompanha também mostruário de tecidos utilizados e peças-pilotos dos respectivos itens presentes no catálogo.

Desenvolvimento
QG Design Estúdio de Criação

Stefania Rosa
Coordenação e desenvolvimento do projeto

Índice



UOP/CA - Unidades Operacionais e Centros de Atividade

Central de Atendimento	06
sesc001a - camisa social manga curta masculina	07
sesc001b - camisa social manga longa masculina (opcional)	13
sesc002 - paletó masculino	19
sesc003 - calça social masculina	25
sesc023 - gravata semi slim	31
sesc034 - camisa clássica feminina	36
sesc038 - blusa social feminina	42
sesc039 - blusa suplex feminina	48
sesc036 - colete careca feminino	54
sesc037 - blazer clássico feminino	60
sesc018 - calça social feminina	66
sesc019 - saia social	72

Orientações Gerais



- I. As **Especificações Técnicas** contidas neste catálogo deverão ser seguidas fielmente;
- II. As **Modelagens Computadorizadas** e respectivas **grades de tamanhos** fornecidas juntamente com as Especificações Técnicas deverão ser utilizadas na confecção das peças;
- III. As **Artes** presentes nas peças estão de acordo com o **Manual de Identidade Visual do SESC** e deverão ser aplicadas seguindo as orientações contidas na ficha de personalização, não podendo sofrer alteração de cores e medidas;
- IV. As **Costuras** deverão apresentar pontos firmes executadas em maquinário regulados adequadamente para o tecido a ser costurado;
- V. **Tamanho de pontos** de 3 a 4 pontos por centímetro;
- VI. As **Cores** apresentam referências Pantone® iguais ou aproximadas à cor da amostra, porém poderão apresentar alterações de nuances de um fabricante para outro. Sendo assim, é indispensável consultar a amostra física presente no mostruário de tecidos para comparação;
- VII. Utilizar **Equipamentos** adequados na produção das peças, conforme os indicados neste catálogo;
- VIII. As **Peças Pilotos** deverão ser consultadas sempre que surgirem dúvidas quanto à montagem das peças;
- IX. O **Mostruário de Tecidos** deverá ser consultado para comparação dos tecidos e cores apresentados pelos fornecedores.

central de atendimento



Masculino

sesc001a - camisa social manga curta masculina
sesc001b - camisa social manga longa masculina
(opcional)
sesc002 - paletó masculino
sesc003 - calça social masculina
sesc023 - gravata semi slim

Feminino

sesc034 - camisa clássica feminina
sesc037 - blazer clássico feminino
sesc036 - colete careca feminino
sesc038 - blusa social feminina
sesc039 - blusa suplex feminina
sesc018 - calça social feminina
sesc019 - saia social

Desenho Técnico Colorido



Descrição Técnica

Colarinho Francês, duplo. Gola com pesponto largo em máquina reta, 1 agulha e pé de gola com pesponto estreito rebatido em máquina reta, 1 agulha. Entretela termocolante, fusionada ao colarinho internamente.

Fechamento com botão.

Vista simples com 3 cm de largura (lado caseado) e **vista aplicada** com 2,5 cm de largura (lado botão) na cor amarelo solar. Pesponto estreito rebatido em máquina reta, 01 agulha em uma das extremidades. Seis botões dispostos uniformemente ao longo de toda a vista.

Obs.: Colocar 01 botão reserva na parte interna da vista.

Frente simétrica, laterais com curva suave.

Ombro com costura embutida e rebatido com pesponto estreito em máquina reta, 1 agulha.

Bolso formato em bico, chapado, localizado no peitoral do lado esquerdo de quem veste com pesponto estreito, fixado em máquina reta, 1 agulha. Barra do bolso com 3 cm de largura, 2 dobras costurada em máquina reta, 1 agulha.

Logo SESC aplicada em bordado, localizada na parte superior do bolso na lateral interna.

Obs: seguir orientações contidas na ficha de personalização.

Costas simétricas, duas pregas com profundidade de 0,7 cm cada e laterais com curva suave. Pala dupla, rebatida com pesponto estreito em máquina reta, 1 agulha.

Manga curta, aplicada em máquina interloque e rebatida com pesponto largo em máquina reta, 1 agulha. Barra da manga com 3 cm de largura, 2 dobras costura em máquina reta, 1 agulha.

Laterais costuradas em máquina interloque.

Barra arredondada com 0,6 cm de largura, 2 dobras costuradas em máquina reta, 1 agulha.

Tecidos

Tricoline com elastano (Cannes)

Composição: 67% algodão/ 30% poliéster/ 3% elastano

Gramatura: 132g/m² ± 5%

Largura: 140 cm

Construção: tela

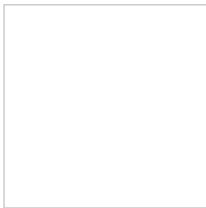

Pantone®
11-0601 TCX
branco

Tricoline

Composição: 100% algodão

Gramatura: 132g/m² ± 5%

Largura: 140 cm

Construção: tela

detalhe



Pantone®
14-0852 TPX
amarelo ouro

Aviamentos

1. Linha

Composição: 100% Poliéster

Nº 120, Título: 27 Tex

Cor: branco e amarelo, de acordo com a cor do tecido.

3. Entretela Tecida Termocolante

Composição: 100% Algodão

Resina: poliamida

Gramatura: 119 g/m²

Cor: branca

2. Fio

Composição: 100% Poliéster

Nº 150, Título: 17 Tex

Cor: branco, de acordo com a cor do tecido.

4. Botão

Composição: 100% poliéster

Diâmetro: 16" 10,16mm

Cor: branco

Consumo: 08 unidades

Equipamentos

1. Máquina Industrial Reta
2. Máquina Interloque
3. Máquina Caseadeira
4. Máquina Botoneira

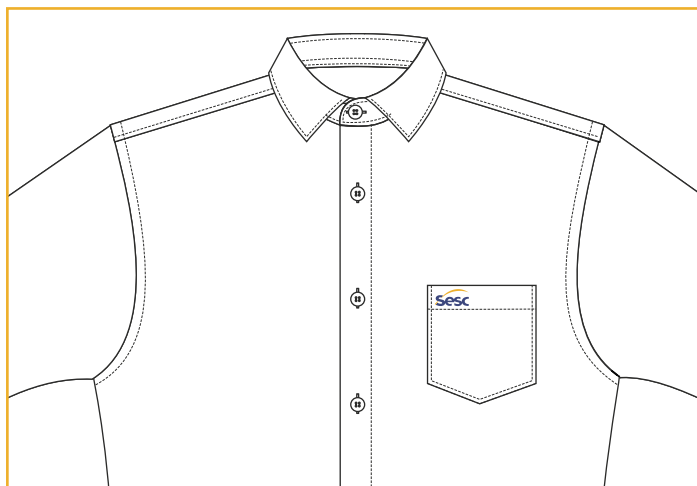

A personalização deverá ser feita em bordado, com linha resistente, preenchimento uniforme e não apresentar enrugamento do tecido.

Bolso Superior Esquerdo

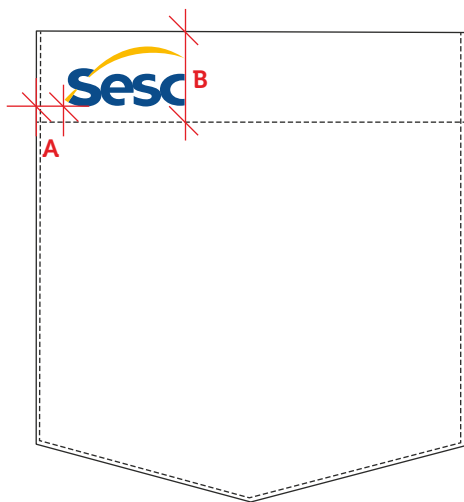

Escala: 1:1

Dimensão real: 3cm x 1,5cm

Cor 1: azul sesc - C100 M067 Y000 K023

Cor 2: amarelo sesc - C000 M030 Y100 K000

Localização:

A - altura: centralizado na barra do bolso

B - largura: à 1cm da borda (descontar dobra para costura)

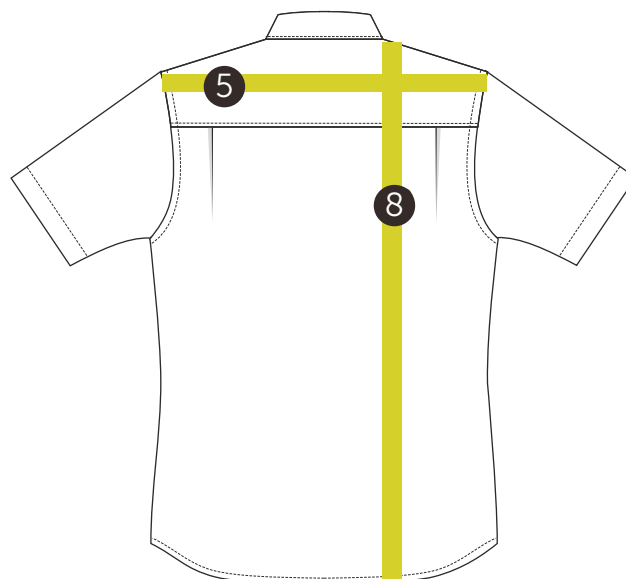
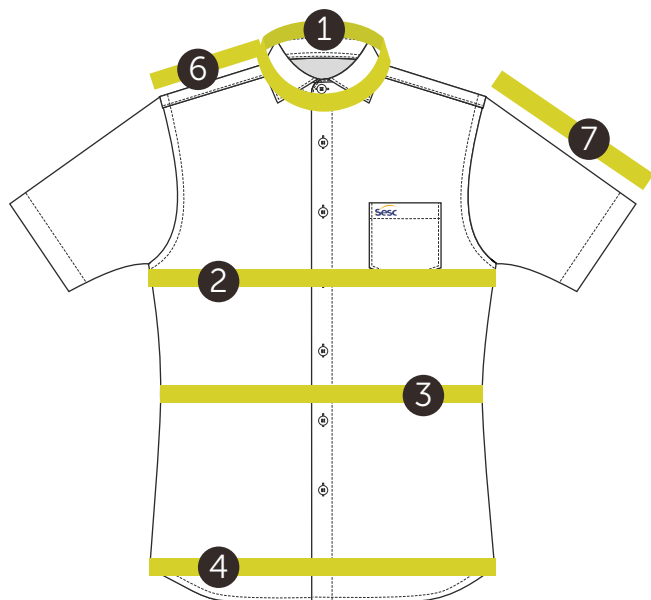

Camisa Social Manga Curta Masculina														
Medidas		Tolerância	1	2	3	4	5	6	7	8	9	10	11	12
1	Colarinho (abotoado)	+/- 0,5cm	38	40	42	44	46	48	49	50	51	52	53	54
2	Tórax	+/- 1cm	108	112	116	120	124	128	132	136	140	144	148	152
3	Cintura	+/- 1cm	98	101	105	109	113	117	121	125	129	133	137	141
4	Quadril	+/- 1cm	108	112	116	120	124	128	132	136	140	144	148	152
5	Largura das costas	+/- 0,5cm	46	48	50	52	53,5	55	56,5	58	59,5	61	62,5	64
6	Ombro	+/- 0,5cm	15,3	16	16,7	17,5	18,4	19,2	20	20,8	21,6	22,4	23,2	24
7	Comprimento manga curta	+/- 0,5cm	20	21	22	23	24	25	26	27	28	29	30	31
8	Comprimento da camisa	+/- 1cm	75	77	79	80	82	83	85	86	88	89	91	93

Mapa de Modelagem Central de Atendimento

Camisa Social

Manga Curta Masculina

CÓDIGO: SESC001a

Tecido 1

1. Frente direita vista separada (1x)
2. Frente esquerda (1x)
3. Pala (1 par)
4. Costas com 2 pregas (1x)
5. Manga curta 1 (par)
6. Bolso em bico (1x)
7. Colarinho Francês 1 (par)
8. Pé de colarinho 1 (par)

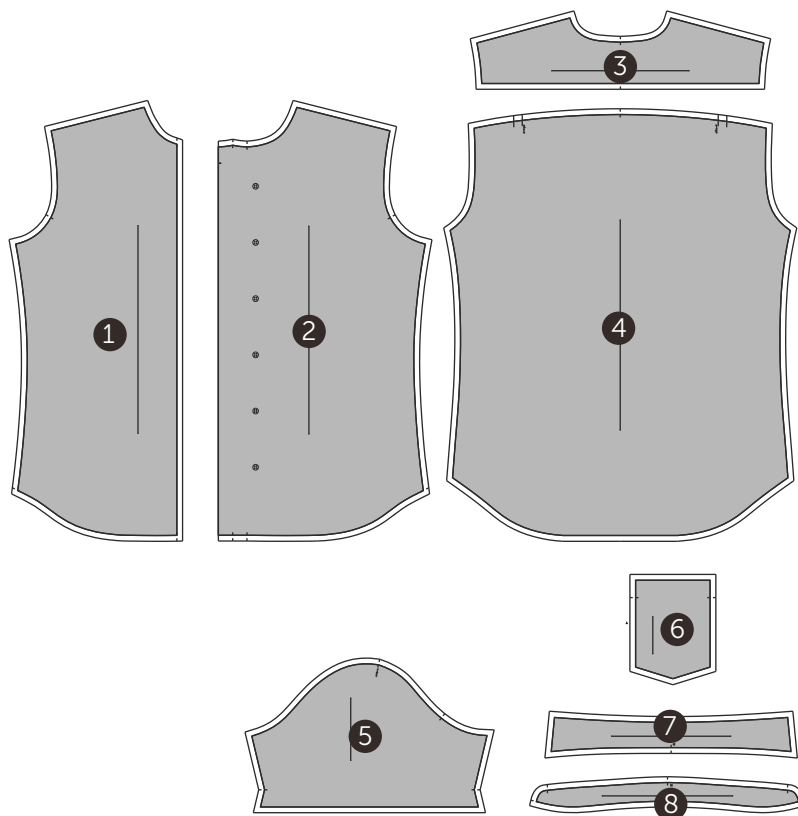

Tecido 2

9. Vista separada lado esquerdo (1x)



Entretela

10. Entretela colarinho Francês (1x)
11. Entretela pé de gola (1x)

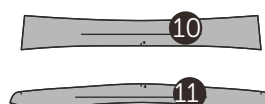

Gabarito

12. Gabarito Bolso em bico (1x)



Desenho Técnico Colorido



Descrição Técnica

Colarinho Francês, duplo. Gola com pesponto largo em máquina reta, 1 agulha e pé de gola com pesponto estreito rebatido em máquina reta, 1 agulha. Entretela termocolante fusionada ao colarinho internamente. Fechamento com botão.

Vista simples com 3 cm de largura (lado caseado) e **vista aplicada** com 2,5 cm de largura (lado botão) na cor amarelo solar. Pesponto estreito rebatido em máquina reta, 01 agulha em uma das extremidades. Seis botões dispostos uniformemente ao longo de toda a vista.

Obs.: Colocar 01 botão reserva na parte interna da vista.

Frente simétrica, laterais com curva suave.

Ombro com costura embutida e rebatido com pesponto estreito em máquina reta, 1 agulha.

Bolso formato em bico, chapado, localizado no peitoral do lado esquerdo de quem veste com pesponto estreito, fixado em máquina reta, 1 agulha. Barra do bolso com 3 cm de largura, 2 dobras, costurada em máquina reta, 1 agulha.

Logo SESC aplicada em bordado, localizada na parte superior do bolso na lateral interna.

Obs: seguir orientações contidas na ficha de personalização.

Costas simétricas, duas pregas com profundidade de 0,7 cm cada e laterais com curva suave. Pala dupla, rebatida com pesponto estreito em máquina reta, 1 agulha.

Manga longa, aplicada em máquina interloque e rebatida com pesponto largo em máquina reta, 1 agulha.

Punho 6 cm, cantos chanfrados com pesponto largo na parte inferior e laterais e pesponto duplo na parte superior, ambos em máquina reta, 1 agulha. Entretela termocolante fusionada ao punho internamente. Fechamento por 1 botão, com mais 1 botão distante 2 cm para regulagem do abotoamento do punho, conforme marcação na modelagem.

Carcela formato em ponta rebatida com pesponto estreito em máquina reta, 1 agulha. Duas pregas na circunferência do punho, costuradas em máquina reta, 1 agulha.

Laterais costuradas em máquina interloque.

Barra arredondada com 0,6 cm de largura, 2 dobras costurada em máquina reta, 1 agulha.

EMPRESA: SESC

MODELO: Camisa Social Manga Longa Masculina

SETOR/ ÁREA: UOP E CA/ Central de Atendimento

GRADE: 1 - 2 - 3 - 4 - 5 - 6 - 7 - 8 - 9 - 10 - 11 - 12

Desenho Técnico

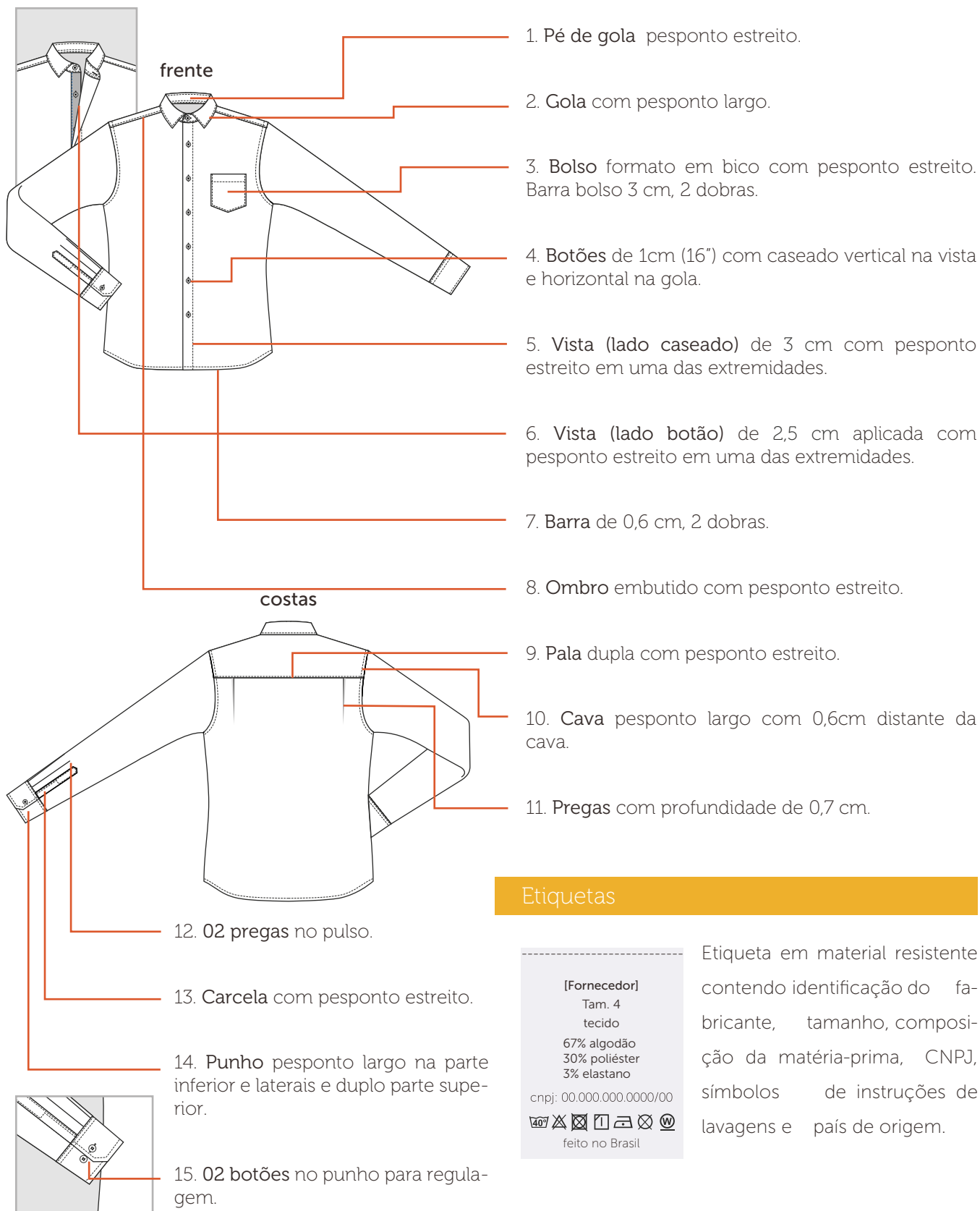

Tecidos

Tricoline com elastano (Cannes)

Composição: 67% algodão/ 30% poliéster/ 3% elastano

Gramatura: 132g/m² ± 5%

Largura: 140 cm

Construção: tela

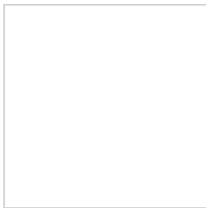

Pantone®
11-0601 TCX
branco

Tricoline

Composição: 100% algodão

Gramatura: 132g/m² ± 5%

Largura: 140 cm

Construção: tela

detalhe



Pantone®
14-0852 TPX
amarelo ouro

Aviamentos

1. Linha

Composição: 100% Poliéster

Nº 120, Título: 27 Tex

Cor: branco e amarelo, de acordo com a cor do tecido.

3. Entretela Tecida Termocolante

Composição: 100% Algodão

Resina: poliamida

Gramatura: 119 g/m²

Cor: branca

2. Fio

Composição: 100% Poliéster

Nº 150, Título: 17 Tex

Cor: branco, de acordo com a cor do tecido.

4. Botão

Composição: 100% poliéster

Diâmetro: 16" 10,16mm

Cor: branco

Consumo: 12 unidades

Equipamentos

1. Máquina Industrial Reta
2. Máquina Interloque
3. Máquina Caseadeira
4. Máquina Botoneira

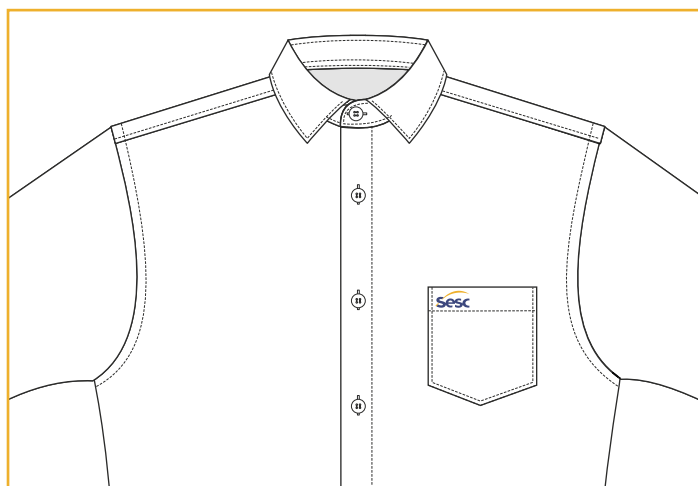

A personalização deverá ser feita em bordado, com linha resistente, preenchimento uniforme e não apresentar enrugamento do tecido.

Bolso Superior Esquerdo

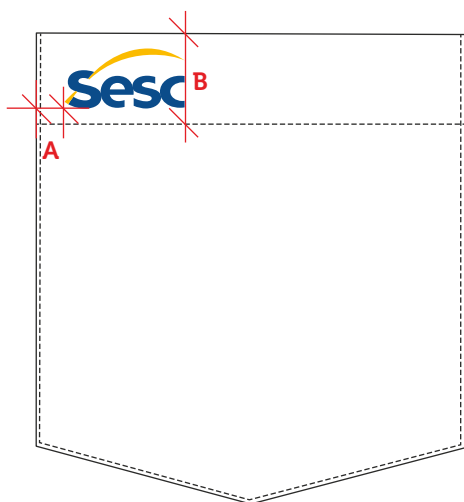

Escala: 1:1

Dimensão real: 3cm x 1,5cm

Cor 1: azul sesc - C100 M067 Y000 K023

Cor 2: amarelo sesc - C000 M030 Y100 K000

Localização:

A - altura: centralizado na barra do bolso

B - largura: à 1cm da borda (descontar dobra para costura)



Camisa Social Manga Longa Masculina														
Medidas		Tolerância	1	2	3	4	5	6	7	8	9	10	11	12
1	Colarinho (abotoado)	+/- 0,5cm	38	40	42	44	46	48	49	50	51	52	53	54
2	Tórax	+/- 1cm	108	112	116	120	124	128	132	136	140	144	148	152
3	Cintura	+/- 1cm	98	101	105	109	113	117	121	125	129	133	137	141
4	Quadril	+/- 1cm	108	112	116	120	124	128	132	136	140	144	148	152
5	Largura das costas	+/- 0,5cm	46	48	50	52	53,5	55	56,5	58	59,5	61	62,5	64
6	Ombro	+/- 0,5cm	15,3	16	16,7	17,5	18,4	19,2	20	20,8	21,6	22,4	23,2	24
7	Comprimento da manga com punho	+/- 1cm	64	65	66	67	68	69	70	71	72	73	74	75
8	Punho (com botão de ajuste)	+/- 0,5cm	20,5/ 22,5	20,5/ 22,5	21,5/ 23,5	21,5/ 23,5	22,5/ 24,5	22,5/ 24,5	23,5/ 25,5	24,5/ 26,5	25,5/ 27,5	26,5/ 28,5	27,5/ 29,5	28,5/ 30,5
9	Comprimento da camisa	+/- 1cm	75	77	79	80	82	83	85	86	88	89	91	93

Mapa de Modelagem Central de Atendimento

Camisa Social

Manga Longa Masculina

CÓDIGO: SESC001b

Tecido 1

1. Frente direita vista separada (1x)
2. Frente esquerda (1x)
3. Pala (1 par)
4. Costas com 2 pregas (1x)
5. Manga longa 1 (par)
6. Punho 2 (pares)
7. Carcela 1 (par)
8. Viés carcela 1 (par)
9. Bolso em bico (1x)
10. Colarinho Francês 1 (par)
11. Pé de gola externo 1 (par)

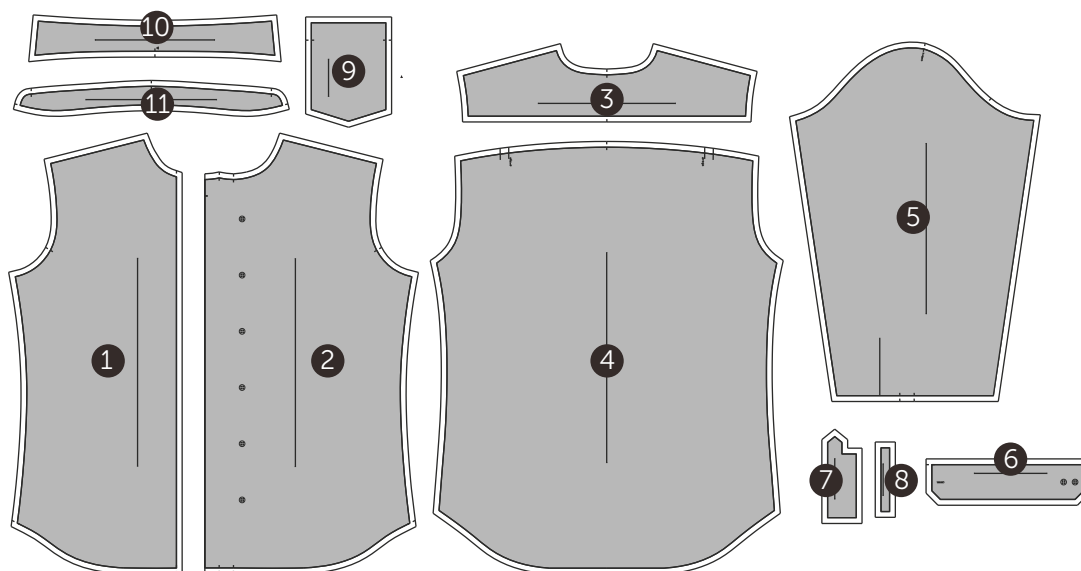

Tecido 2

12. Vista separada lado direito (1x)



Entretela

13. Entretela punho 1 (par)
14. Entretela colarinho Francês (1x)
15. Entretela pé de gola (1x)

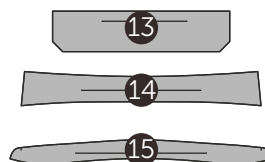

Gabarito

16. Gabarito Bolso em bico
17. Gabarito carcela
18. Gabarito botão casa punho

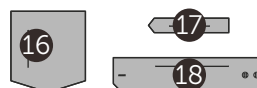

Desenho Técnico Colorido



Descrição Técnica

Gola e lapela dupla de alfaiataria, com entrete-
la termocolante fusionada à parte interna,
costuradas em máquina reta, 1 agulha. Sem
pespontos aparentes.

Manga longa de alfaiataria, com recortes
partindo da cava até a barra, costurada em

máquina reta, 1 agulha. Falsa abertura com aplicação de 4
botões com diâmetro de 1,5cm (24") em cada manga. Barra
sem costura aparente, unida ao forro em máquina reta, 1
agulha. Aplicação de entretelas na barra e *tapa miséria* e
ombreiras na cava da manga, na parte interna.

Frente simétrica, com laterais levemente acinturadas e recor-
tes partindo da cava até a barra. Duas pences e abertura fron-
tal com aplicação de 2 botões de 2cm de diâmetro (32"),
fixados do lado direito de quem veste com caseado horizon-
tal do lado esquerdo do paletó. Cantos arredondados,
arrematados por revel, com entreteila termocolante na parte
interna, costurada em máquina reta, 1 agulha. Aplicação de
manta de poliéster e reforço de peito na frente sobre as entre-
telas. Forro fixado através de costura embutida em máquina
reta, 1 agulha.

Logo SESC aplicada em bordado, localizada no peitoril do
lado esquerdo de quem veste, acima do bolso lenço.

*Obs 1: seguir orientações contidas na ficha de personaliza-
ção.*

*Obs 2.: Colocar 01 botão de frente e 01 botão de manga
reserva na parte interna da frente.*

Bolso lenço falso localizado na altura do tórax, lado esquerdo
de quem veste.

Dois bolsos embutidos, dispostos horizontalmente abaixo da
linha da cintura, com 2 vivos de 0,5 cm cada e lapelas sem
pespontos, ambos com forro costurados em máquina reta, 1
agulha.

Costas simétricas, com recortes laterais partindo da cava até
a barra e costura central, unidos por costura aberta em
máquina reta, 1 agulha. Duas fendas transpassadas no recorte
lateral, abertura conforme modelagem. Forro com prega no
centro costas, conforme modelagem. O forro deverá ficar
solto, fixado apenas no decote, revel da lapela, barra e punhos.

Observação geral: Todas as costuras deverão ser marcadas à
ferro, durante a montagem da peça, para garantir o caimento
adequado do paletó.

EMPRESA: SESC

MODELO: Paletó Masculino

SETOR/ ÁREA: UOP E CA/ Central de Atendimento

GRADE: 44 - 46 - 48 - 50 - 52 - 54 - 56 - 58 - 60 - 62 - 64

Desenho Técnico

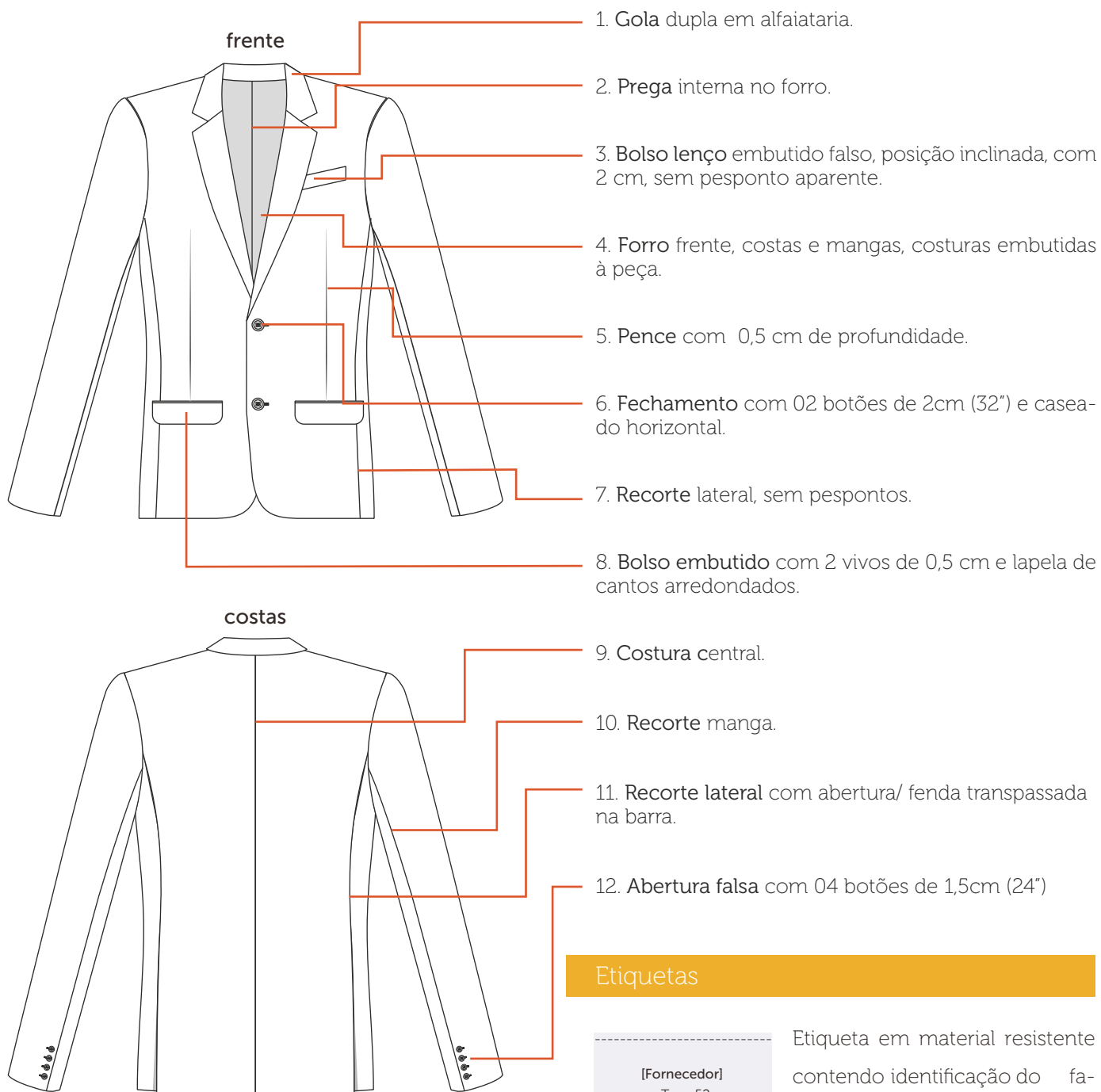

Etiquetas

[Fornecedor]
Tam. 52
tecido
95% poliéster
5% elastano
forro
97% poliéster
3% elastano
cnpj: 00.000.000.0000/00
feito no Brasil

Etiqueta em material resistente contendo identificação do fabricante, tamanho, composição da matéria-prima, CNPJ, símbolos de instruções de lavagens e país de origem.

Tecidos

Dublin Fit

Composição: 95% poliéster/ 5% elastano

Gramatura: 250g/m² ± 5%

Largura: 150cm

Construção: sarja 2/2 D



Pantone®
19-4022 TCX
azul marinho

Forro Cetim com Elastano

Composição: 97% poliéster/ 3% elastano

Gramatura: 87g/m² ± 5%

Largura: 150 cm

Construção: cetim



Pantone®
19-4022 TCX
azul marinho

Aviamentos

1. Linha

Composição: 100% Poliéster

Nº 120, Título: 27 Tex

Cor: azul marinho, de acordo com a cor do tecido.

2. Entretela Termocolante

Composição: 100% poliéster

Cor: preta

Gramatura: leve (80g/m² ± 5%)

3. Manta de poliéster

Composição: 100% poliester

Construção: agulhamento

Largura: 150 cm

Gramatura: 150g/m² ± 5%

4. Reforço de Peito (crina cavalinho)

Composição: 100% poliéster

Largura: 160 cm

Gramatura: 226g/m² ± 5%

5. Ombreira de feltro

Composição: 100% poliester

Construção: agulhamento

Consumo: 1 par

6. Botão

Composição: 100% poliéster

Diâmetro: 24" 15,24mm (mangas)/ 32" 20,32mm (frente)

Consumo: 9 unidades (mangas)/ 3 unidades (frente)

Cor: azul marinho

7. Feltro baixo de gola

Composição: 100% poliester

Construção: agulhado, calandrado com processo químico

Largura: 90 cm

Gramatura: 193g/m² ± 5%

Equipamentos

1. Máquina Industrial Reta
2. Máquina Caseadeira
3. Máquina Botoneira



A personalização deverá ser feita em bordado, com linha resistente, preenchimento uniforme e não apresentar enrugamento do tecido.

Peito Esquerdo

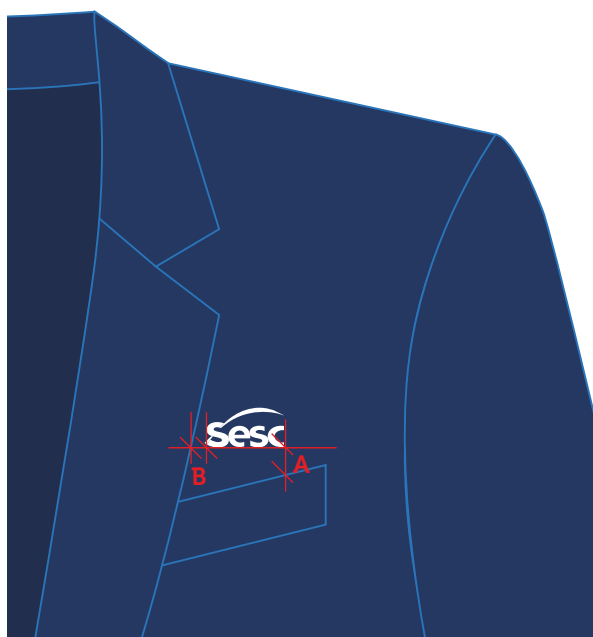

Escala: 1:1

Dimensão real: 3cm x 1,5cm

Cor 1: branco - C000 M000 Y000 K000

Localização:

A - altura: distante 2cm do vivo do bolso

B - largura: centralizado à abertura do bolso superior

Obs.: Não inclinar a logo no momento de bordar.



Paletó Masculino													
Medidas		Tolerância	44	46	48	50	52	54	56	58	60	62	64
1	Tórax	+/- 1cm	100	104	108	112	116	120	124	128	132	136	140
2	Cintura	+/- 1cm	92	96	100	104	108	112	116	120	124	128	132
3	Largura das costas	+/- 0,5cm	43	44,5	46	47,5	49	50,5	52	53,5	55	56,5	58
4	Ombro	+/- 0,5cm	13,8	14,4	15	15,6	16,2	16,8	17,4	18	18,6	19,2	19,8
5	Comprimento da manga	+/- 1cm	62	62	63	63	64	64	65	65	66	66	67
6	Circunferência do punho	+/- 0,5cm	24	25	26	27	28	29	30	31	32	33	34
7	Comprimento do paletó	+/- 1cm	72	74	76	78	80	82	83	84	85	86	87

Mapa de Modelagem Central de Atendimento

Paletó Masculino

CÓDIGO: SESC002

Tecido 1

1. dianteiro/ marcação do bolso somente lado esquerdo (1 par)
2. recorte lateral (1 par)
3. centro costas (1 par)
4. revel lapela (1 par)
5. manga alfaiate/ parte externa (1 par)
6. manga alfaiate/ parte interna (1 par)
7. gola (1x)
8. pé-de-gola (1x)
9. vivo bolso inferior (2 pares)
10. lapela bolso (1 par)
11. vivo bolso lenço (1x)

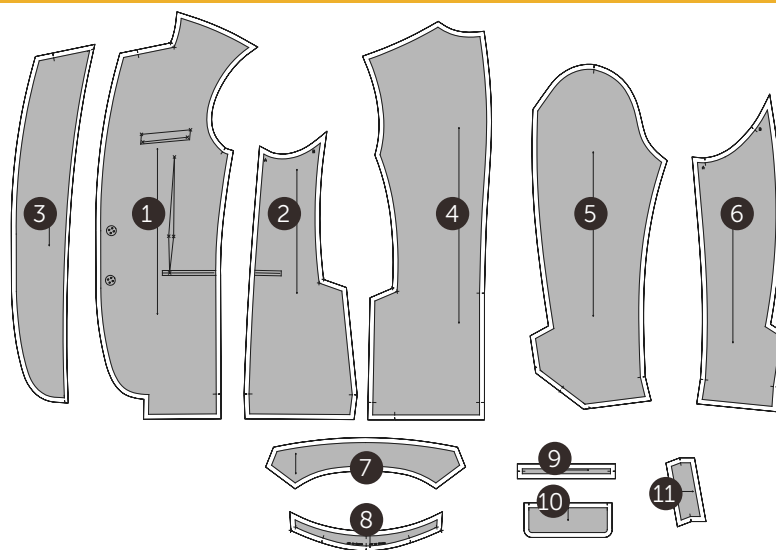

Forro

12. forro frente (1 par)
13. forro recorte lateral (1 par)
14. forro centro costas (1 par)
15. forro manga alfaiate/ parte externa (1 par)
16. forro manga alfaiate/ parte interna (1 par)
17. forro lapela bolso (1 par)
18. forro bolso superior (1 x)
19. forro bolso inferior (1 par)

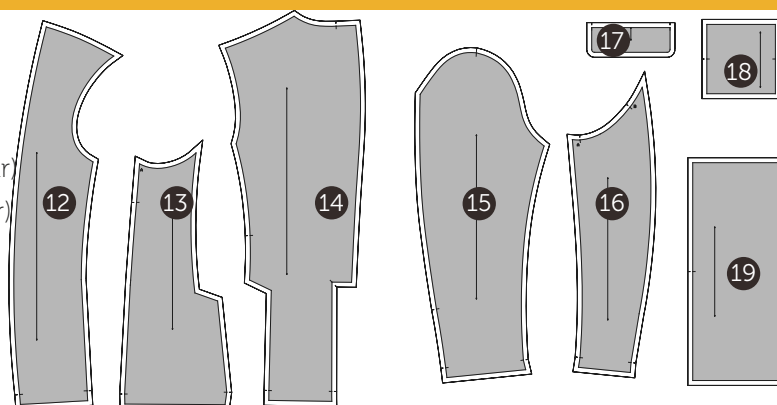

Entretela

- | | |
|---|---|
| 20. entretela gola (1x) | interna (1 par) |
| 21. entretela pé-de-gola (1x) | 30. entretela recorte lateral 1 (1 par) |
| 22. entretela vivo bolso lenço (1x) | 31. entretela recorte lateral 2 (1 par) |
| 23. entretela lapela bolso (1 par) | 32. entretela lateral barra (1 par) |
| 24. entretela dianteiro (1 par) | 33. entretela decote costas (1x) |
| 25. entretela barra frente (1 par) | 34. entretela cava costas (1 par) |
| 26. entretela revel lapela (1 par) | 35. entretela barra centro costas (1 par) |
| 27. entretela barra manga externa 1 (1 par) | |
| 28. entretela barra manga externa 2 (1 par) | |
| 29. entretela barra manga | |

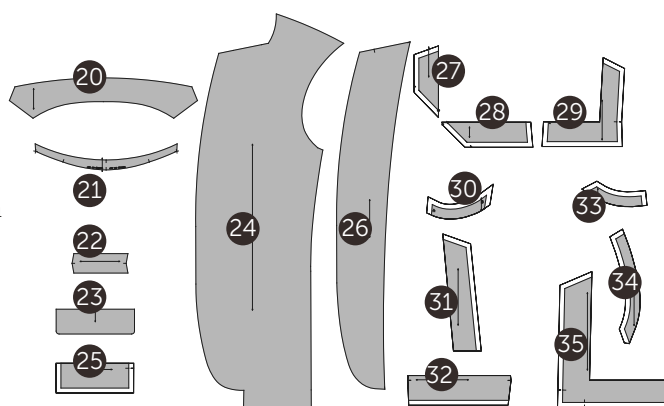

Feltro especiais de alfaiataria

36. forro gola (1x) feltro de gola
37. forro pé-de-gola (1x) feltro de gola
38. plaston (1 par) feltro especial
39. tapa miséria (1 par) feltro de cava

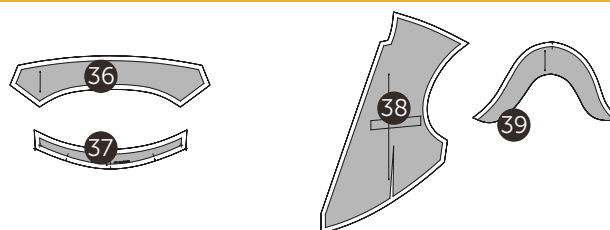

Desenho Técnico Colorido

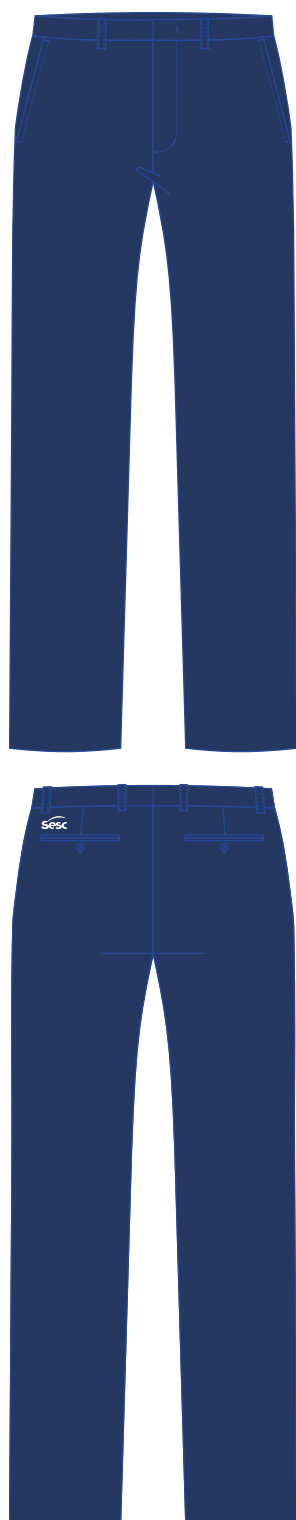

Descrição Técnica

Cós forrado, com modelagem reta, 3,5 cm de largura, sem pespontos aparentes, fusionado com entretela termocolante. Parte interna do cós confeccionada em tecido de forro, recorte horizontal com aplicação de viés, parte superior do forro rebatido com pesponto ziguezague ou pesponto estreito. A parte interna do cós deverá ficar 0,5 cm menor na altura, quando comparada com a parte externa do cós. Seis passantes de 1 cm de largura distribuídos conforme desenho técnico e fechamento por um colchete de metal niquelado, sendo o gancho centralizado na altura e na costura do zíper.

Dianteiro simétrico com braguilha do lado esquerdo de quem veste em formato "J", com 4 cm de largura, pespontada em máquina reta, 1 agulha, fechamento por zíper de nylon, gancho sem pesponto e costura de reforço (travete). Dois bolsos faca com pesponto largo (0,6cm) em máquina reta, 1 agulha e parte interna confeccionada em tecido forro. Costura de reforço (travete) nas extremidades do bolso.

Traseiro simétrico. Dois bolsos embutidos, costurados em máquina reta, 1 agulha e fechamento por botão de 1,5cm (24") com caseado vertical. Parte interna do bolso confeccionada em tecido de forro. Gancho, laterais e entrepernas serão chuleados separadamente em máquina overloque e unidos por costura aberta em máquina reta, 1 agulha.

Logo SESC aplicada em serigrafia à base d'água, localizada no traseiro do lado esquerdo de quem veste.

Obs: seguir orientações contidas na ficha de personalização.

Barra 4cm costurada em máquina ponto invisível.

EMPRESA: SESC

MODELO: Calça Social Masculina

SETOR/ ÁREA: UOP E CA/ Central de Atendimento

GRADE: 36 - 38 - 40 - 42 - 44 - 46 - 48 - 50 - 52 - 54 - 56 - 58

Desenho Técnico

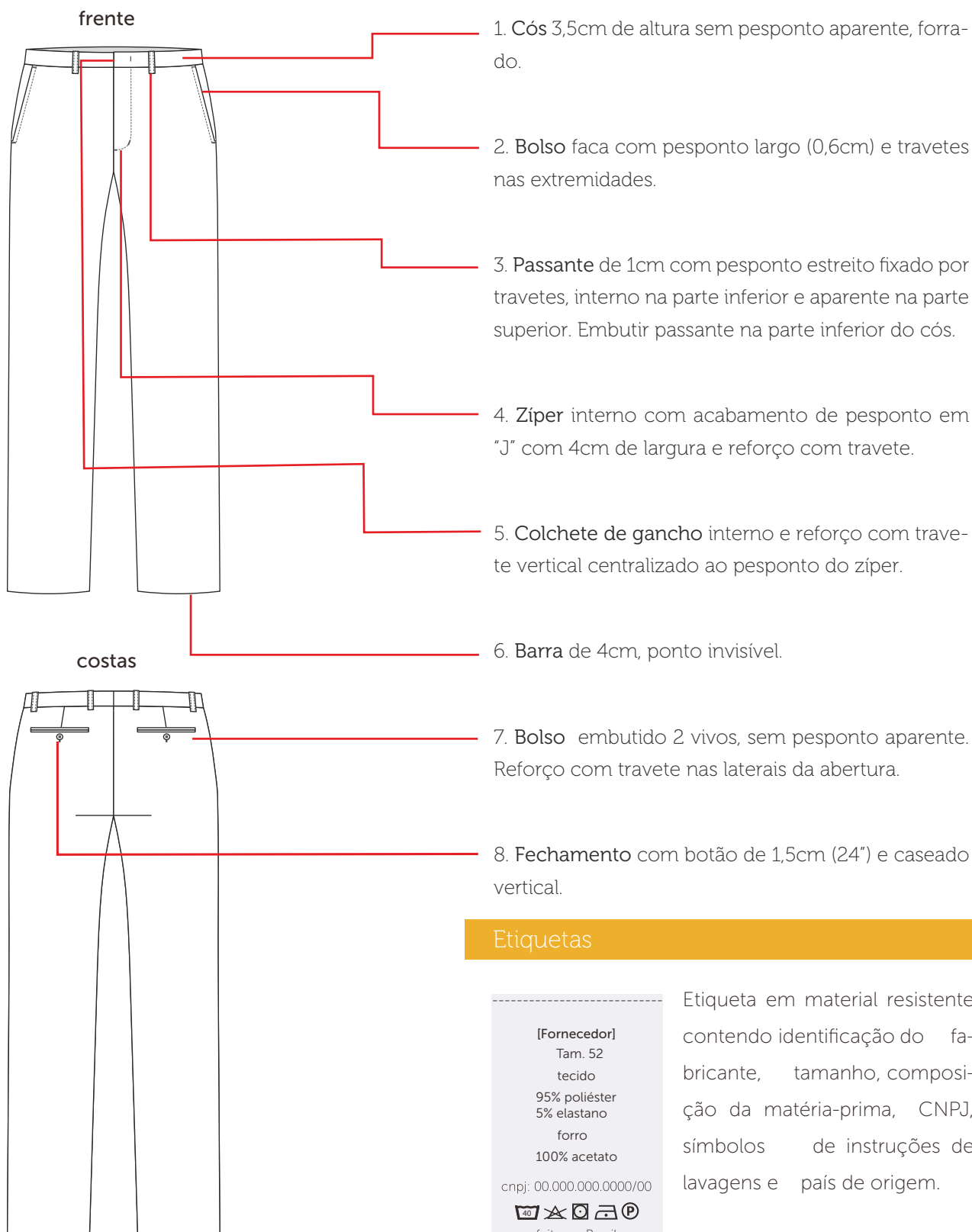

Tecidos

Dublin Fit

Composição: 95% poliéster/ 5% elastano

Gramatura: 250g/m² ± 5%

Largura: 150cm

Construção: sarja 2/2 D



Pantone®
19-4022 TCX
azul marinho

Forro Alpaseda

Composição: 100% acetato

Gramatura: 85g/m² ± 5%

Largura: 140cm

Construção: tela



Pantone®
19-4022 TCX
azul marinho

Aviamentos

1. Linha

Composição: 100% Poliéster

Nº 120, Título: 27 Tex

Cor: azul marinho, de acordo com a cor do tecido.

2. Fio

Composição: 100% Poliéster

Nº 150, Título: 17 Tex

Cor: azul marinho, de acordo com a cor do tecido.

3. Colchete gancho para calça

Material: ferro

Medida: 13mm

Consumo: 1 unidade

Cor: niquelado

4. Zíper nylon fino

Composição: 100% Poliéster

Com dentes em espiral, trava automática

Tamanhos: 15 cm para tamanhos 36 a 44

18 cm para tamanhos 46 a 54

20 cm para tamanhos 56 a 60

Cor: azul marinho, de acordo com a cor do tecido.

5. Entretela

Composição: 100% Algodão

Cor: preta ou branca.

Armação/Construção: tela

Gramatura: leve (130 ≥ g/m² ± 5%)

Equipamentos

1. Máquina Industrial Reta
2. Máquina Overloque
3. Máquina Travete
4. Máquina Caseadeira
5. Máquina Botoneira

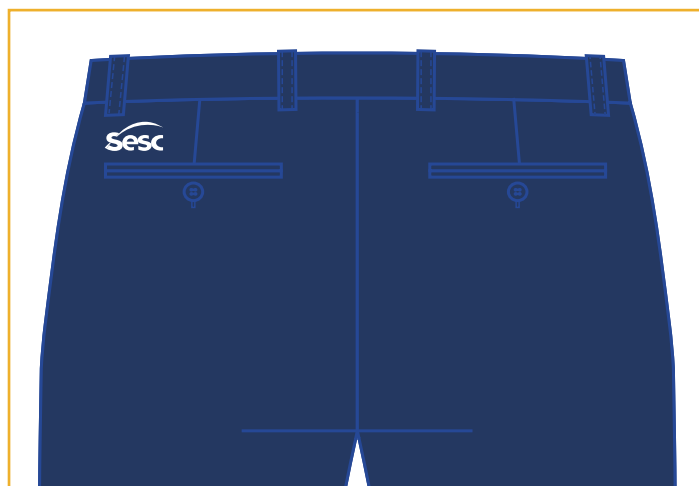

A personalização deverá ser feita através serigrafia em termotransparência à base d'água, cobertura homogênea, toque zero e deverá passar por cura-gem em estufa com temperatura equivalente à resistência do tecido.

Traseiro Lado Esquerdo



Escala: 1:1

Dimensão real: 3cm x 1,5cm

Cor 1: branco - C000 M000 Y000 K000

Localização:

A - altura: 1,5 cm acima do bolso

B - largura: alinhado à lateral da abertura do bolso

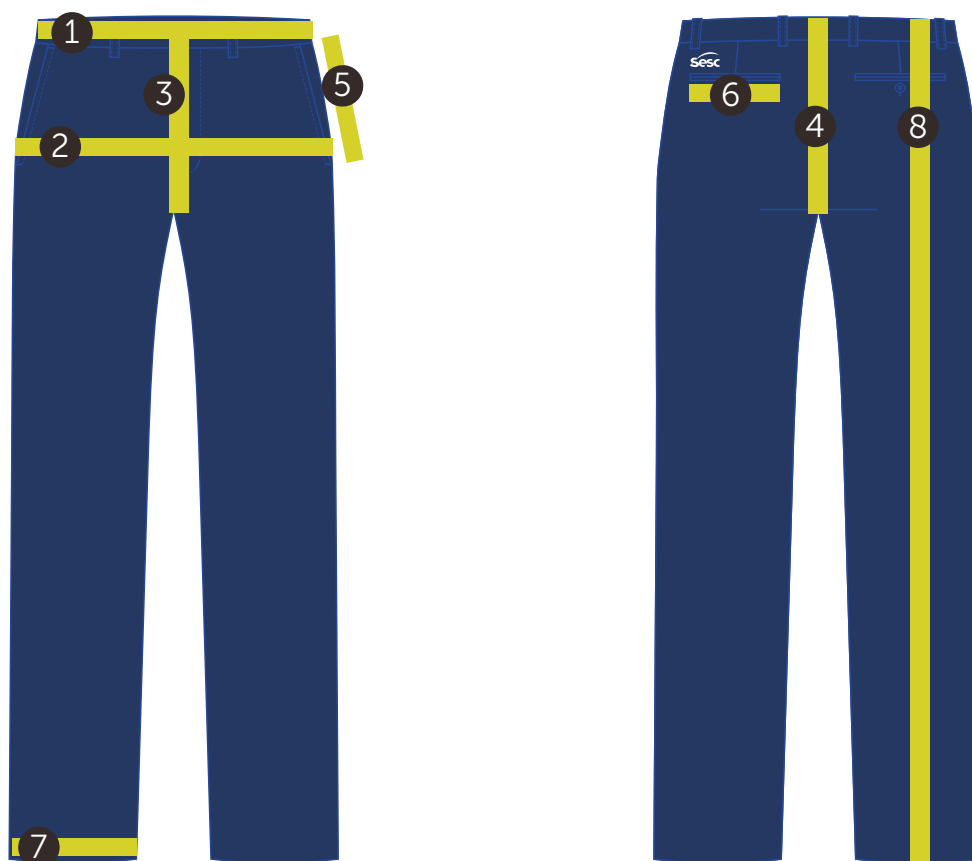

Calça Social Masculina														
Medidas		Tolerância	36	38	40	42	44	46	48	50	52	54	56	58
1	Cintura	+/- 1 cm	74	78	82	86	90	94	96	100	104	108	112	116
2	Quadril	+/- 1 cm	92	96	100	104	108	112	116	120	124	128	132	136
3	Contorno gancho dianteiro	+/- 0,5 cm	25	25,5	26	26,5	27	27,5	28	28,5	29	29,5	30	30,5
4	Contorno gancho traseiro	+/- 0,5 cm	38	38,5	39	39,5	40	40,5	41	41,5	42	42,5	43	43,5
5	Abertura bolso dianteiro	+/- 0,5 cm	15	15	15,5	15,5	16	16	16,5	16,5	17	17	17,5	17,5
6	Abertura bolso traseiro	+/- 0,5 cm	12,5	12,5	12,5	12,5	13	13	13	13	13,5	13,5	13,5	13,5
7	Circunferência da barra	+/- 0,5 cm	34	35	36	37	38	39	40	41	42	43	44	45
8	Comprimento total	+/- 1 cm	104	105	106	107	108	109	110	111	112	113	114	115

Mapa de Modelagem Central de Atendimento

Calça Social Masculina

CÓDIGO: SESC003

Tecido

1. Traseiro 1 (par)
2. Dianteiro 1 (par)
3. Passante (1x)
4. Revel braguilha (1x)
5. Braguilha (1x)
6. Espelho bolso emb. faca 1 (par)
7. Espelho bolso emb. traseiro 1 (par)
8. Vivo bolso emb. traseiro 1 (par)
9. Cós 1 (par)

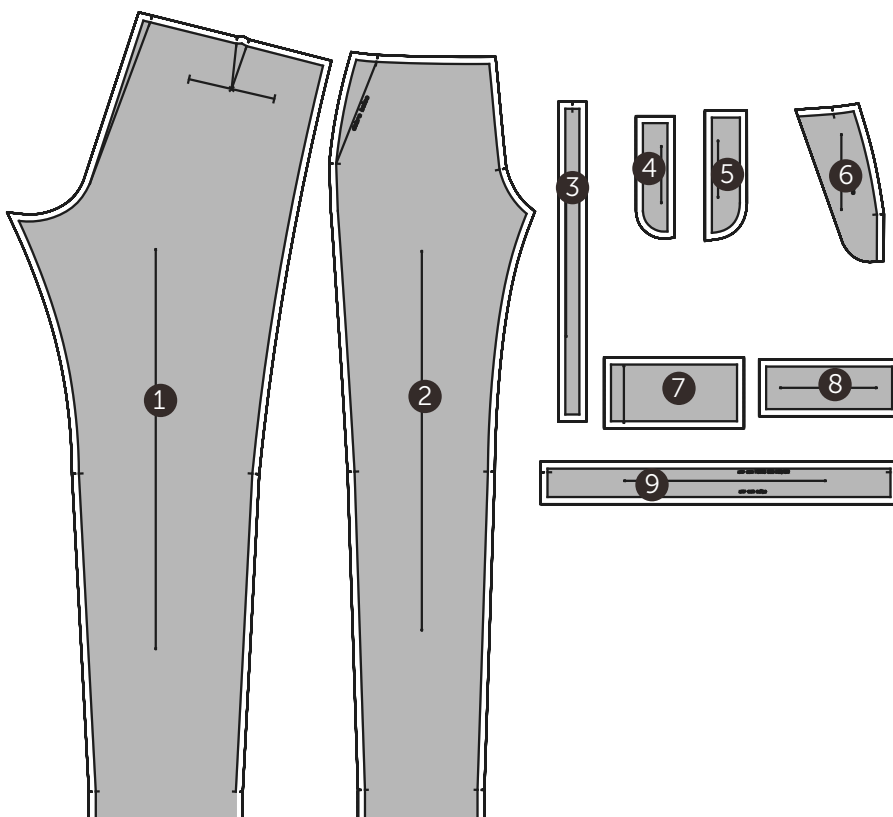

Forro

10. Forro cós topo 1 (par)
11. Forro cós base 1 (par)
12. Forro bolso embutido faca 1 (par)
13. Forro braguilha (1x)
14. Forro bolso embutido 1 (par)

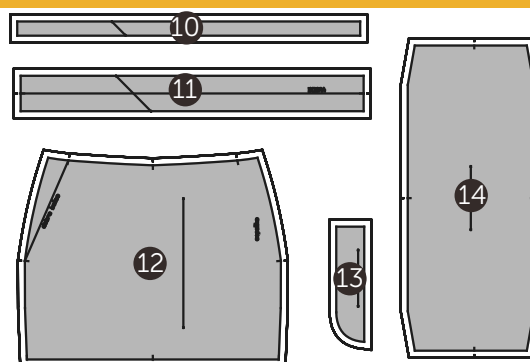

Entretela

15. Entretela cós 1 (par)



Desenho Técnico Colorido

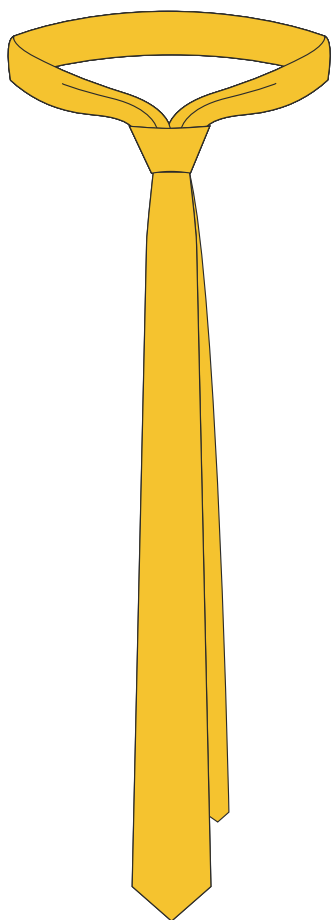

Descrição Técnica

Gravata de corte no viés. Recortes do tecido e do forro unidos em máquina reta, 1 agulha por costuras abertas à ferro.

Arremate das extremidades com aplicação de forro costurado em máquina reta, 1 agulha.

Inserção de feltro no interior da gravata e fechamento no centro por pontos invisíveis.

Fixação de passante à 25cm da base na parte interna e ponto de reforço feitos à mão próximos as duas extremidades.

EMPRESA: SESC
MODELO: Gravata Semi Slim
SETOR/ ÁREA: UOP E CA/ Central de Atendimento
Tamanho: 150cm (único)

Desenho Técnico

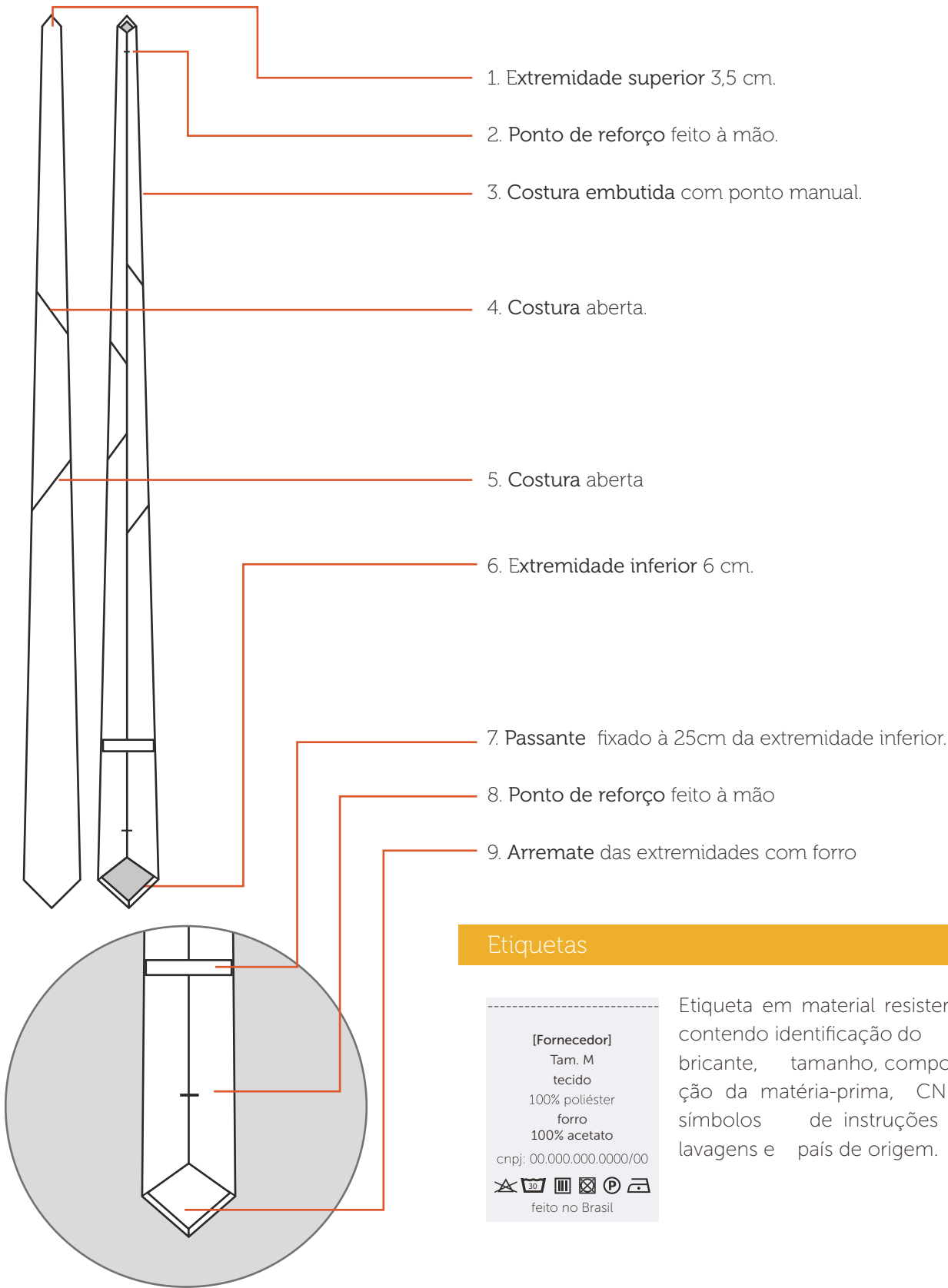

Tecidos

Microfibra

Composição: 100% poliéster

Gramatura: 115g/m² ± 5%

Largura: 150cm

Construção: cetim



Pantone®
14-0852 TPX
amarelo ouro

Forro Alpaseda

Composição: 100% acetato

Gramatura: 85g/m² ± 5%

Largura: 140cm

Construção: tela



Pantone®
14-0852 TPX
amarelo ouro

Aviamentos

1. Linha

Composição: 100% Poliéster

Nº 120, Título: 27 Tex

Cor: amarela, de acordo com a cor do tecido.

2. Feltro para Gravata

Composição: 100% poliester

Construção: agulhado, calandrado com processo químico

Largura: 90 cm

Gramatura: 193g/m² ± 5%

Equipamentos

1. Máquina Industrial Reta

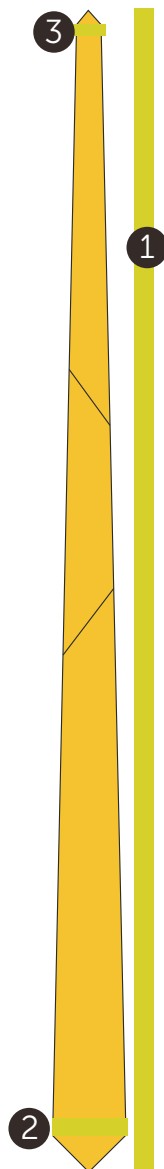

Gravata Semi slim			
Medidas		Tolerância	Único
1	Comprimento da gravata	+/- 1cm	150cm
2	Largura 1	+/- 0.5cm	6,0cm
3	Largura 2	+/- 0.5cm	3,5cm

Mapa de Modelagem Central de Atendimento

Gravata Semi Slim

CÓDIGO: SESC023

Tecido 1

1. Parte superior (1x)
2. Parte central 1 (1x)
3. Parte inferior (1x)



Forro

4. Forro parte superior (1x)
5. Forro parte inferior (1x)

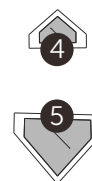

Feltro

6. Feltro parte superior (1x)
7. Feltro parte inferior (1x)

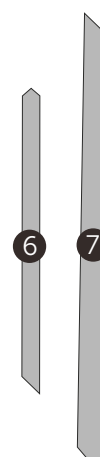

Desenho Técnico Colorido



Descrição Técnica

Colarinho duplo. Gola com pesponto estreito em máquina reta, 1 agulha e pé de gola com pesponto estreito rebatido em máquina reta, 1 agulha. Entretela termocolante, fusionada ao colarinho internamente. Pé de gola interno em cor contrastante.

Vista aplicada com 2,5cm de largura, pesponto estreito rebatido em máquina reta, 01 agulha em ambas as extremidades. Vista direita em tecido em cor contrastante. Seis botões dispostos uniformemente ao longo de toda a vista.

Obs.: Colocar 01 botão reserva na parte interna vista do botão.

Frente simétrica, com laterais acinturadas. Duas pences horizontais se estendendo da lateral ao ápice do busto e duas pences verticais de ajuste da cintura, ambas costuradas em máquina reta, 1 agulha.

Logo SESC aplicada em bordado, localizada no peitoril do lado esquerdo de quem veste.

Obs: seguir orientações contidas na ficha de personalização.

Ombros costurados em interloque.

Manga opção 01

Manga 3/4, costurada em máquina interloque. Punho duplo com 6 cm de largura, aplicação de entretela termocolante fusionada e viés de 1cm, em cor contrastante, costurado em máquina reta, 1 agulha.

Manga opção 02

Manga curta, costurada em máquina interloque. Barra da manga de 2cm com 2 dobras, costuradas em máquina reta, 1 agulha.

Costas simétricas, com laterais acinturadas, duas pences verticais de ajuste da cintura costuradas em máquina reta, 1 agulha.

Laterais costuradas em máquina interloque.

Barra com 0,6 cm de largura, 2 dobras costurada em máquina reta, 1 agulha.

EMPRESA: SESC

MODELO: Camisa Social Feminina

SETOR/ ÁREA: UOP E CA/ Central de Atendimento

GRADE: PP - P - M - G - GG - XG - XGG - EG

Desenho Técnico

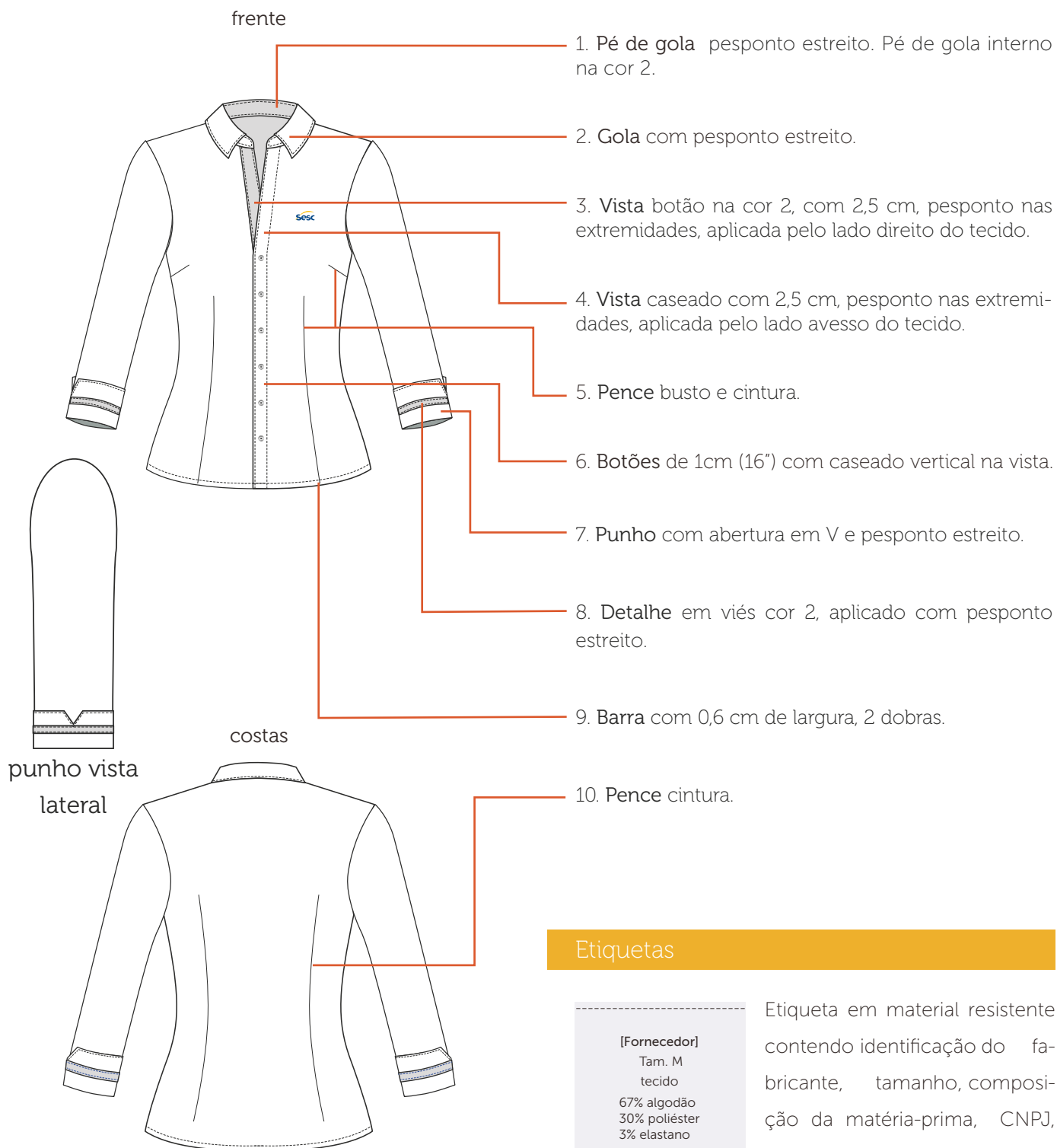

Etiquetas

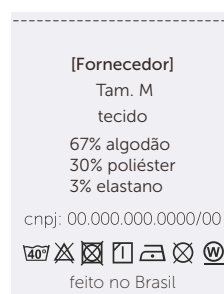

Etiqueta em material resistente contendo identificação do fabricante, tamanho, composição da matéria-prima, CNPJ, símbolos de instruções de lavagens e país de origem.

Tecidos

Tricoline com elastano (Cannes)

Composição: 67% algodão/ 30% poliéster/ 3% elastano

Gramatura: 132g/m² ± 5%

Largura: 140 cm

Construção: tela

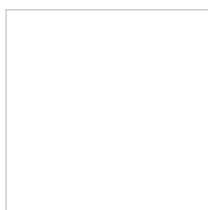

Pantone®
11-0601 TCX
branco

Tricoline

Composição: 100% algodão

Gramatura: 132g/m² ± 5%

Largura: 140 cm

Construção: tela

detalhe



Pantone®
14-0852 TPX
amarelo ouro

Aviamentos

1. Linha

Composição: 100% Poliéster

Nº 120, Título: 27 Tex

Cor: branco e amarelo, de acordo com a cor do tecido.

3. Entretela Malha Termocolante

Composição: 100% poliéster

Gramatura: 30g/m² ± 5%

Cor: branca.

2. Fio

Composição: 100% Poliéster

Nº 150, Título: 17 Tex

Cor: branco, de acordo com a cor do tecido.

4. Botão

Composição: 100% poliéster

Diâmetro: 16" 10,16mm

Cor: branco

Consumo: 06 unidades

Equipamentos

1. Máquina Industrial Reta
2. Máquina Interloque
3. Máquina Caseadeira
4. Máquina Botoneira

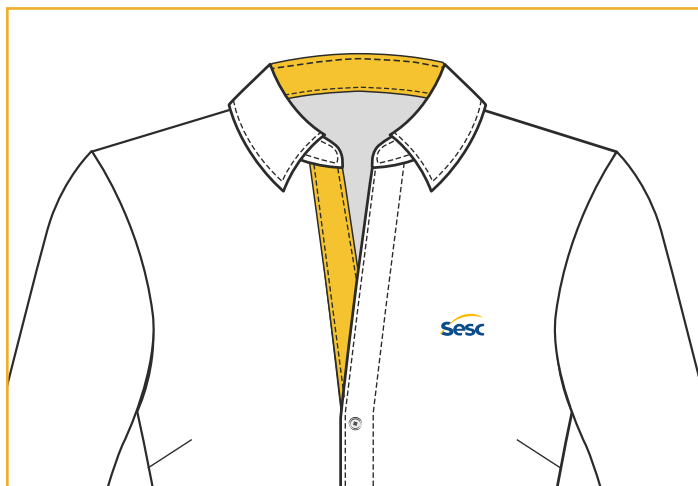

A personalização deverá ser feita em bordado, com linha resistente, preenchimento uniforme e não apresentar enrugamento do tecido.

Peito Esquerdo

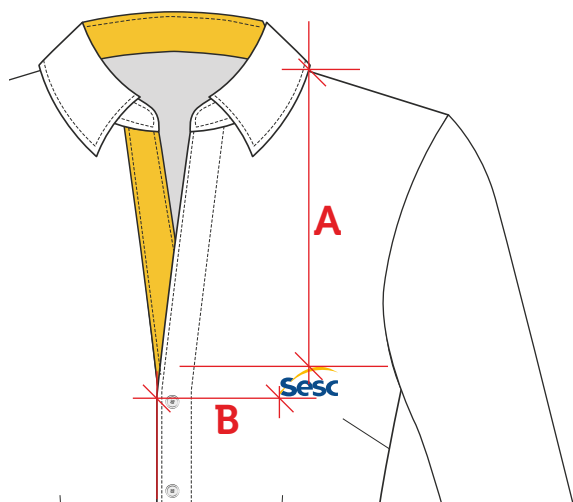

Escala: 1:1

Dimensão real: 3cm x 1,5cm

Cor 1: azul sesc - C100 M067 Y000 K023

Cor 2: amarelo sesc - C000 M030 Y100 K000

Localização:

A - altura: PP e P: 16cm/ M e G: 17cm/ GG e XG: 18cm/ XGG e EG: 19cm

B - largura: PP, P e M: 8cm/ G, GG e XG: 9cm/ XGG e EG: 10cm



Camisa Social Feminina										
Medidas		Tolerância	PP	P	M	G	GG	XG	XGG	EG
1	Busto	+/- 1cm	90	96	102	108	114	120	126	132
2	Cintura	+/- 1cm	76	82	88	94	100	106	112	118
3	Quadril	+/- 1cm	94	100	106	112	118	124	130	136
4	Largura das costas	+/- 0,5cm	36	38	40	42	44	46	48	50
5	Ombro	+/- 0,5cm	13,25	14	14,75	15,5	16,25	17	17,5	18,5
6	Comprimento da manga 3/4	+/- 1cm	38	39	40	41	43	44	45	46
7	Punho manga 3/4	+/- 0,5cm	24	25,5	27	28,5	30	31,5	33	34,5
8	Comprimento da camisa	+/- 1cm	62	64	66	68	70	72	74	76
9	Colarinho	+/- 1cm	35	37	39	41	43	45	47	49

Mapa de Modelagem Central de Atendimento

Camisa Social Feminina

CÓDIGO: SESC034

Tecido 1

1. Costas (1x)
2. Frente 1 (par)
3. Vista lado esquerdo (1x)
4. Manga 3/4 (1 par)
5. Punho c/ aplic. viés 1 (par)
6. Punho forro 1 (par)
7. Gola 1 (par)
8. Pé de gola externo (1x)

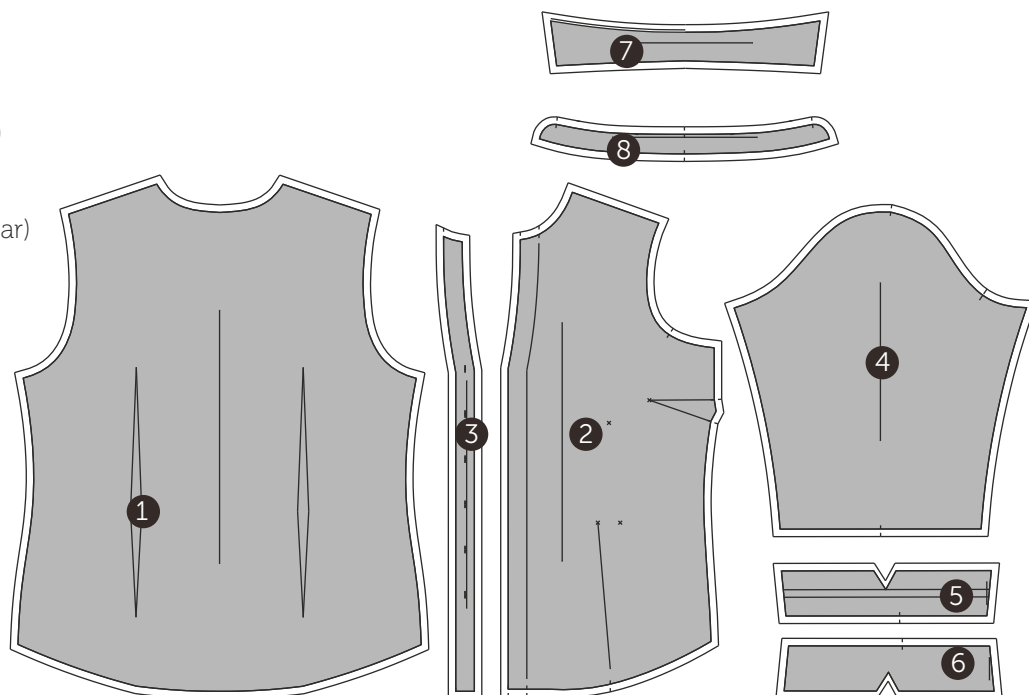

Tecido 2

9. Pé de gola interno(1x)
10. Vista lado direito (1x)
11. Viés aplicado 1 (par)

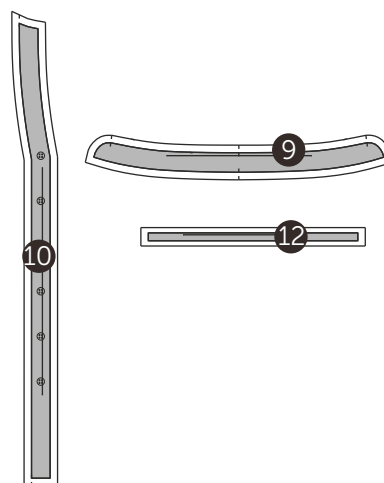

Entretela

12. Entretela vista 1 (par)
13. Entretela gola (1x)
14. Entretela pé de gola (1x)
15. Entretela punho 1 (par)

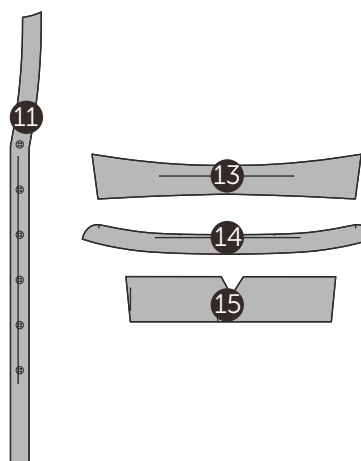

Desenho Técnico Colorido

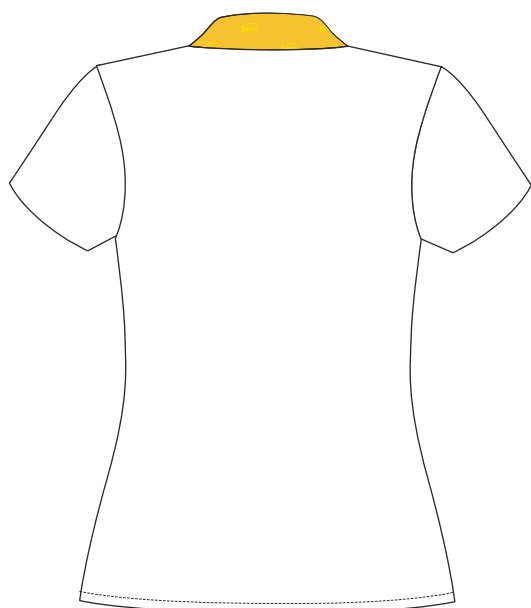

Descrição Técnica

Frente acinturada. Decote em V arrematado por lenço, junção do decote e o lenço com costura embutida em máquina reta, 1 agulha.

Logo SESC aplicada em sublimação, estampa corrida, localizada em toda a extensão do lenço.

Obs: seguir orientações contidas na ficha de persolinização.

Manga tulipa dupla fixada em máquina interloque.

Costas acinturadas.

Laterais costuradas em máquina interloque.

Barra de 0,8 cm de largura, 2 dobras costuradas em máquina reta, 1 agulha.

EMPRESA: SESC

MODELO: Blusa Social Feminina

SETOR/ ÁREA: UOP E CA/ Central de Atendimento

GRADE: PP - P - M - G - GG - XG - XGG - EG

Desenho Técnico

frente

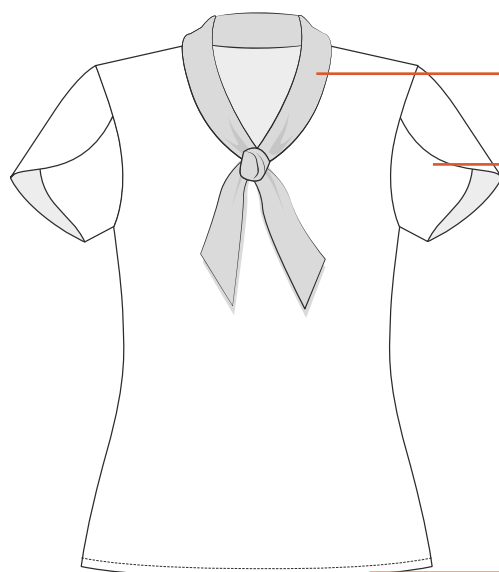

1. Decote com lenço estampado.

2. Manga tulipa dupla.

3. Frente tulipa dupla.

4. Barra de 0,8 cm com 2 dobras.

costas

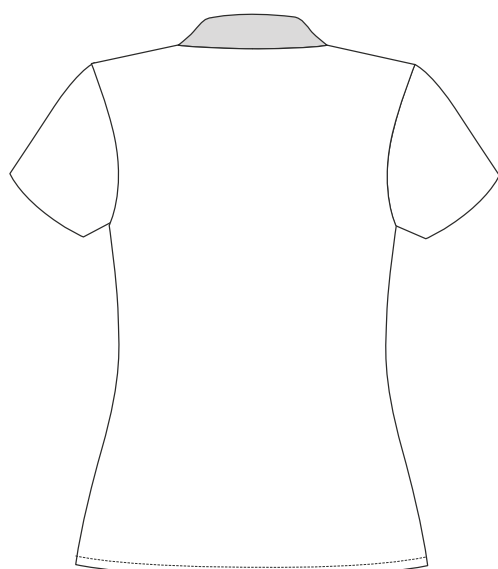

Etiquetas

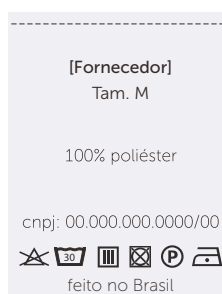

Etiqueta em material resistente contendo identificação do fabricante, tamanho, composição da matéria-prima, CNPJ, símbolos de instruções de lavagens e país de origem.

Tecidos

Fontaine Microfibra Dry

Composição: 100% poliéster

Gramatura: $88\text{g/m}^2 \pm 5\%$

Largura: 150 cm

Construção: sarja

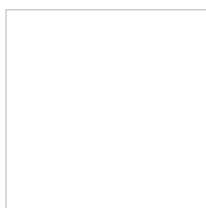

Pantone®
11-0601 TCX
branco

Aviamentos

1. Linha

Composição: 100% Poliéster

Nº 120, Título: 27 Tex

Cor: branca e amarela, de acordo com a cor do tecido.

2. Fio

Composição: 100% Poliéster

Nº 150, Título: 17 Tex

Cor: branca e amarela, de acordo com a cor do tecido.

Equipamentos

1. Máquina Industrial Reta

2. Máquina Interloque

CÓDIGO: SESC038



A personalização deverá ser feita através de impressão no tecido por sublimação. Ser utilizado tinta de qualidade que resista a lavagens industriais sem perder a cor original. A máquina de impressão deverá estar calibrada de forma que após impresso no tecido a cor se apresente de acordo com a referência CMYK referenciada, sem mudança de tonalidade.

Gola lenço

Aplicação Estampa Corrida

Escala: 1:16

Dimensão real estampa: 287 cm x 145 cm

Cor Fundo:

amarelo sesc - C000 M030 Y100 K000

Cor Arte:

amarelo - C000 M020 Y100 K000

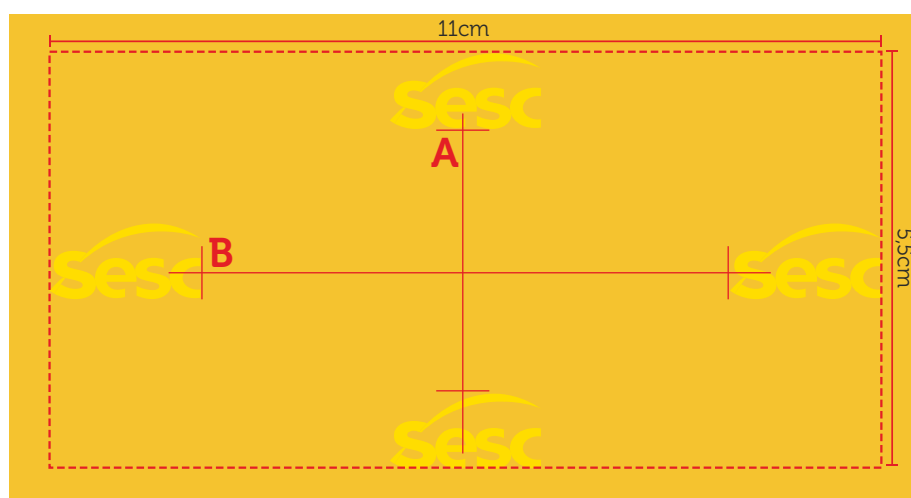
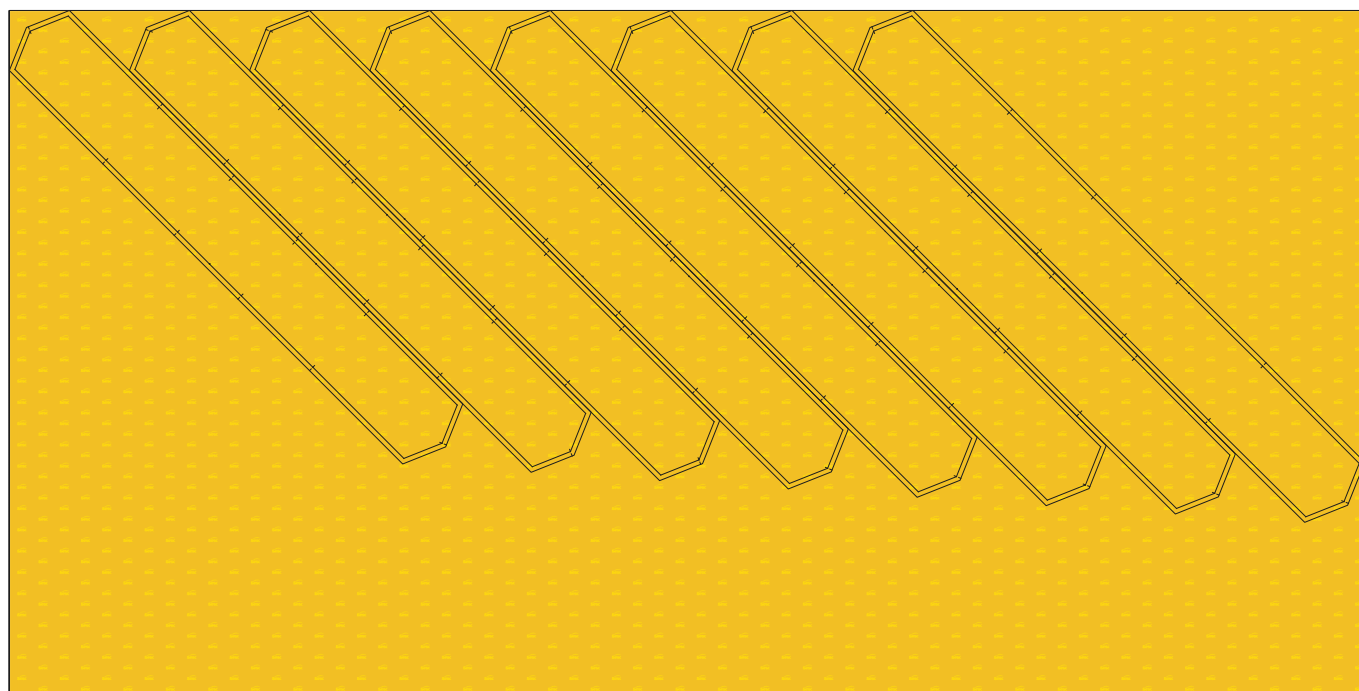

Rapport

Escala: 1:1

Dimensão real do rapport: 11 cm x 5,5 cm

Dimensão real logo: 2 cm x 1 cm

A - Espaçamento vertical: 3,5 cm

B - Espaçamento horizontal: 7 cm

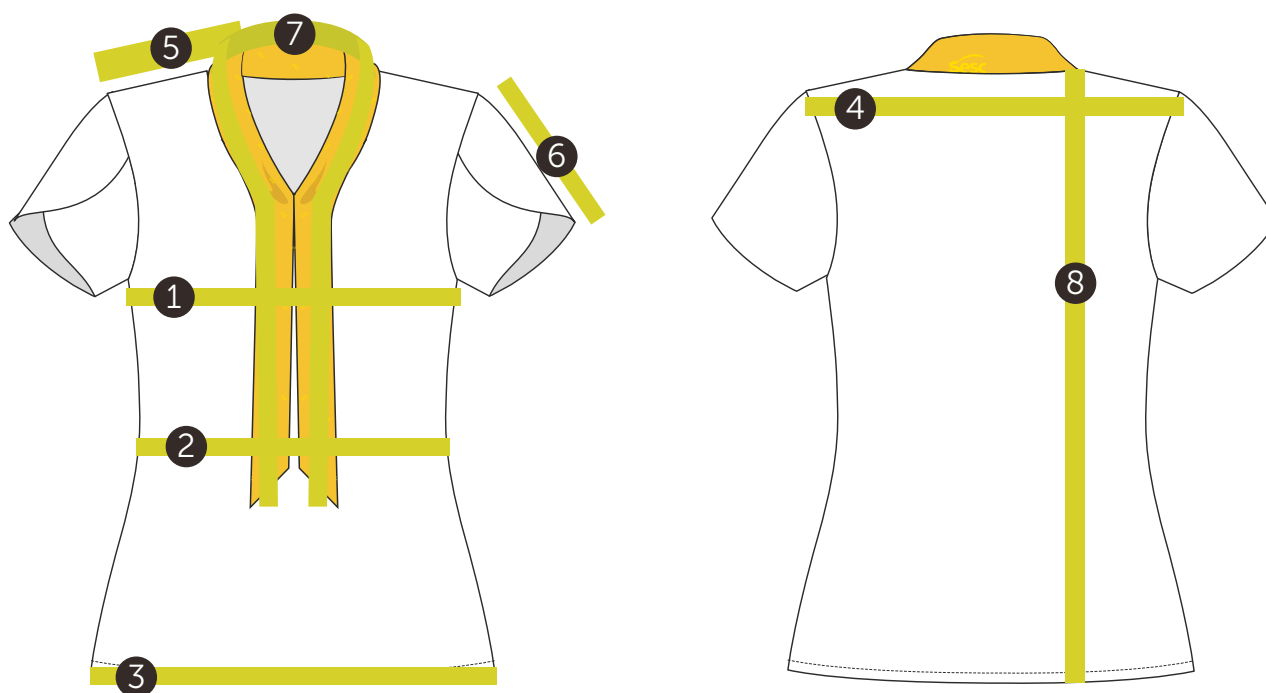

Blusa Social Feminina										
Medidas		Tolerância	PP	P	M	G	GG	XG	XGG	EG
1	Busto	+/- 1cm	86	92	98	104	110	116	122	128
2	Cintura	+/- 1cm	75	81	87	93	99	105	111	117
3	Quadril	+/- 1cm	89	95	101	107	113	119	125	131
4	Largura das costas	+/- 0,5cm	35	36,5	38	39,5	41	42,5	43	44,5
5	Ombro	+/- 0,5cm	8,5	9	9,5	10	10,5	11	11,5	12
6	Comprimento da manga	+/- 1cm	14,5	15	15,5	16	16,5	17	17,5	18
7	Comprimento do lenço	+/- 0,5cm	123,5	126	128,5	131	133,5	136	138,5	141
8	Comprimento da blusa	+/- 1cm	60	62	64	66	68	70	72	74

Mapa de Modelagem Central de Atendimento

Blusa Social Feminina

CÓDIGO: SESC038

Tecido 1

1. Manga tulipa frente 2 (pares)
2. Manga tulipa costas 2 (pares)
3. Frente (1x)
4. Costas (1x)
5. Viés decote (1x)

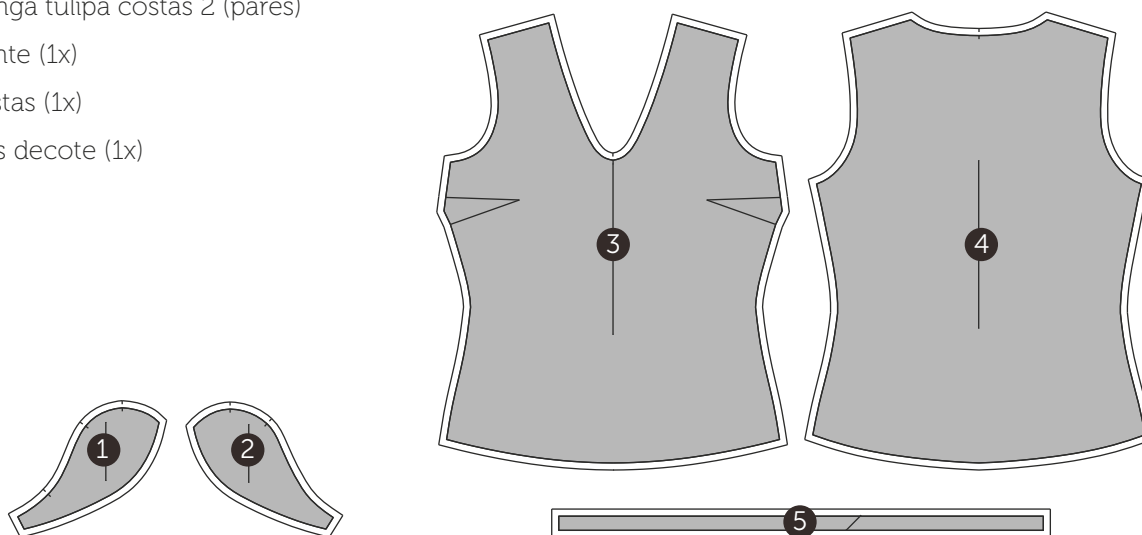

Tecido 1 Sublimado

6. Gola lenço (1x)

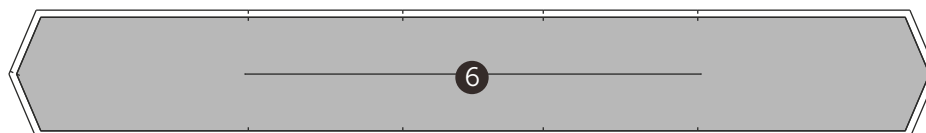

Desenho Técnico Colorido

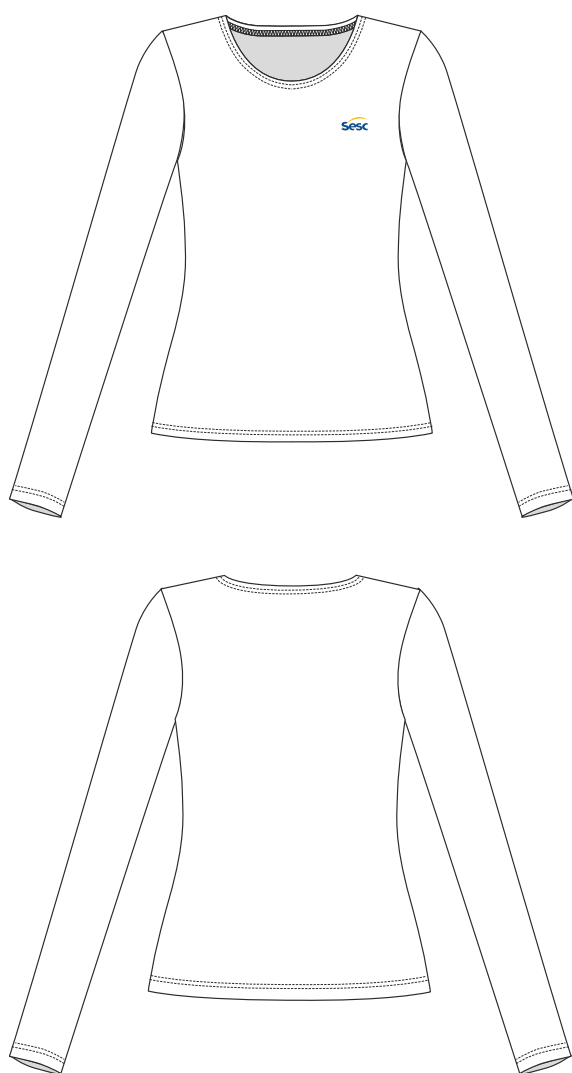

Descrição Técnica

Frente com decote redondo, costurado em máquina galoneira, 2 agulhas. Laterais acinturadas.

Logo SESC aplicada em serigrafia com plastisol, localizada no peitoral do lado esquerdo de quem veste.

Obs: seguir orientações contidas na ficha de personalização.

Costas decote redondo.

Barra decote de 1 cm rebatida em máquina galoneira, 2 agulhas. Espaçamento entre costuras 0,4 cm.

Ombro costurado em máquina overloque, ponto reforçado.

Manga longa fixada em máquina overloque, ponto reforçado.

Barra manga de 2 cm rebatida em máquina galoneira, 2 agulhas. Espaçamento entre costuras 0,4 cm.

Lateral costurada em máquina overloque, ponto reforçado.

Barra corpo de 2 cm de largura, rebatida em máquina galoneira, 2 agulhas. Espaçamento entre costuras 0,4 cm.

EMPRESA: SESC

MODELO: Blusa Suplex Feminina

SETOR/ ÁREA: UOP E CA/ Central de Atendimento

GRADE: PP - P - M - G - GG - XG - XGG - EG

Desenho Técnico

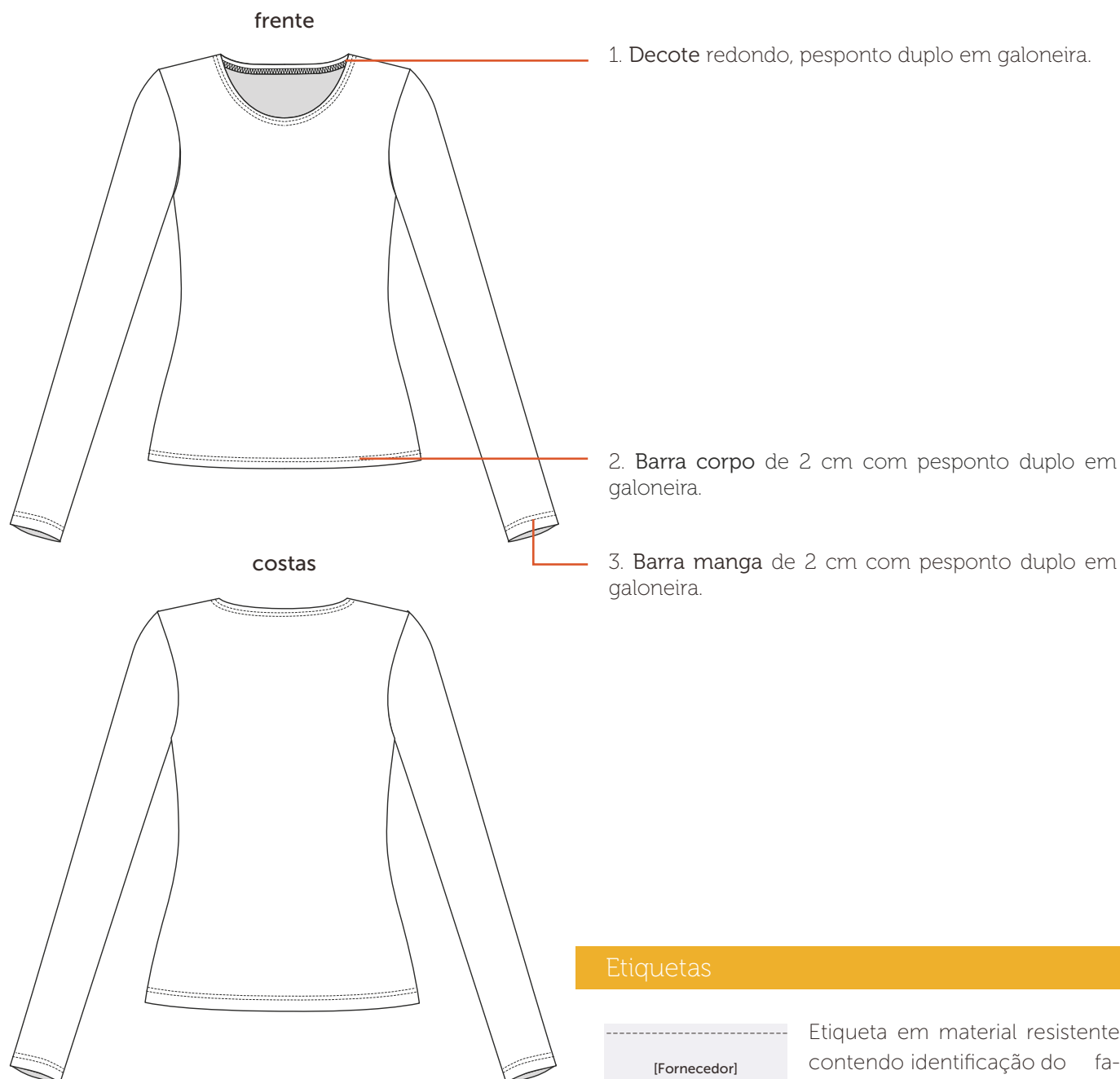

Etiquetas



Etiqueta em material resistente contendo identificação do fabricante, tamanho, composição da matéria-prima, CNPJ, símbolos de instruções de lavagens e país de origem.

Tecidos

Suplex light

Composição: 90% poliamida/ 10% elastano

Gramatura: 295g/m² ± 5%

Largura: 180cm

Construção: meia malha

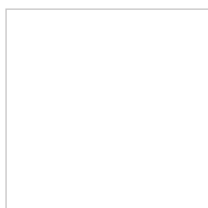

Pantone®
11-0601 TCX
branco

Aviamentos

1. Linha

Composição: 100% Poliéster

Nº 120, Título: 27 Tex

Cor: branca, de acordo com a cor do tecido.

2. Fio

Composição: 100% Poliéster

Nº 150, Título: 17 Tex

Cor: branca , de acordo com a cor do tecido.

Equipamentos

1. Máquina Overloque

2. Máquina Galoneira



A personalização deverá ser feita através serigrafia com plastisol, cobertura homogênea e deverá passar por curagem em estufa com temperatura equivalente à resistência do tecido.

Peito Esquerdo

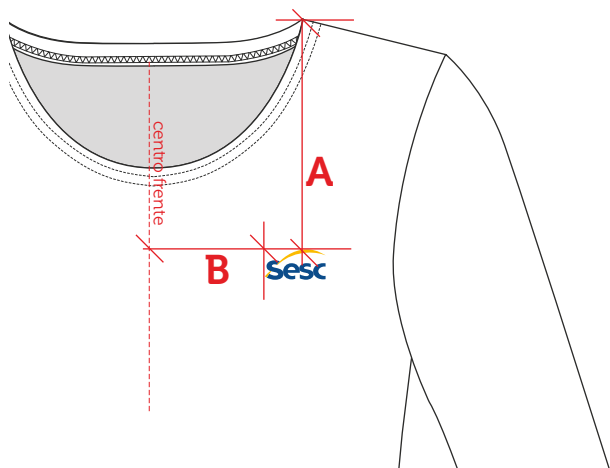

Escala: 1:1

Dimensão real: 4cm x 2cm

Cor 1: azul sesc - C100 M067 Y000 K023

Cor 2: amarelo sesc - C000 M030 Y100 K000

Localização:

A - altura: PP e P: 13cm/ M e G: 14cm/ GG e XG: 15cm/ XGG e EG: 16cm

B - largura: PP, P e M: 7cm/ G, GG e XG: 8cm/ XGG e EG: 9cm

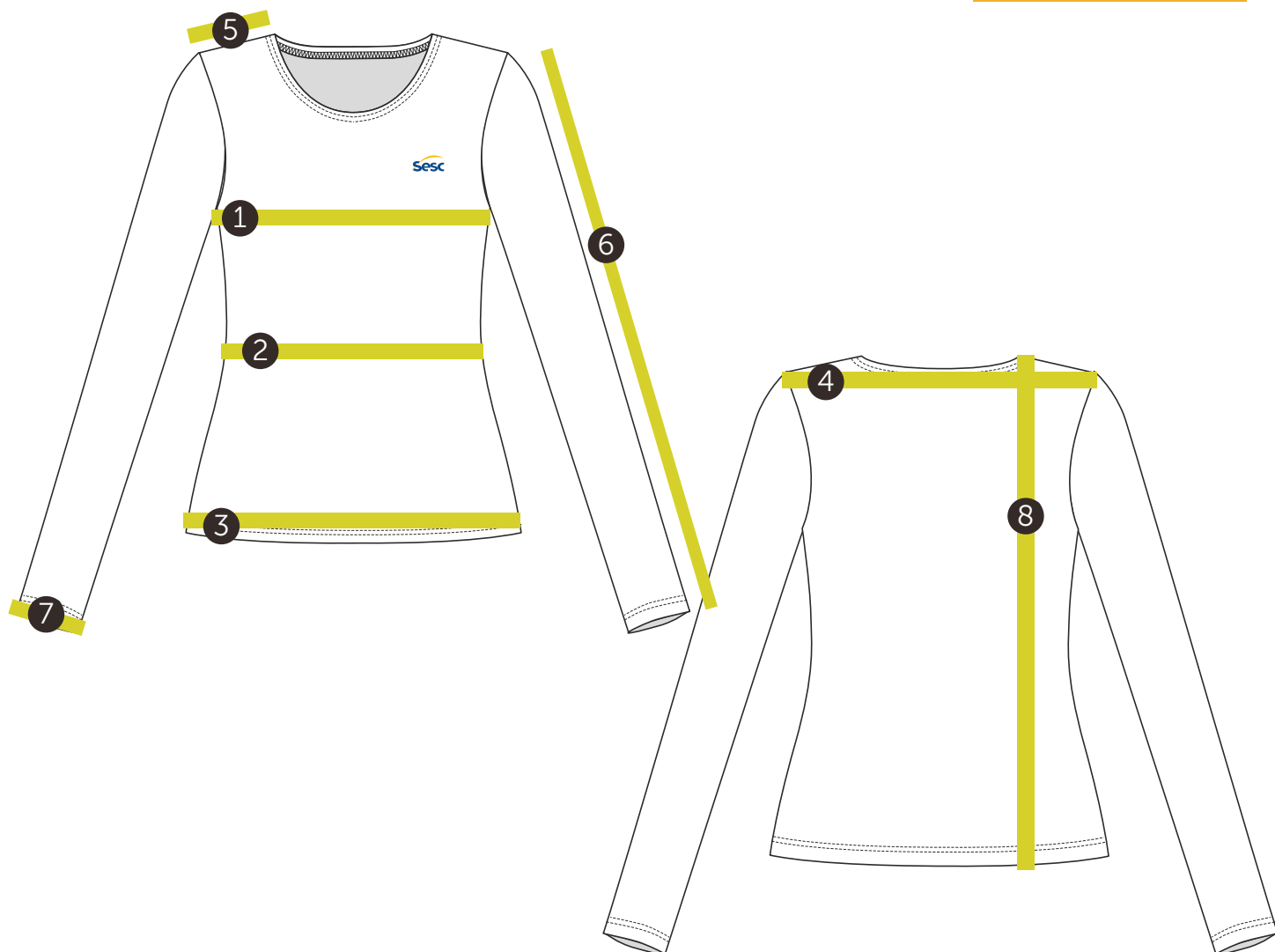

Blusa Suplex Feminina										
Medidas		Tolerância	PP	P	M	G	GG	XG	XGG	EG
1	Busto	+/- 1cm	75	80	85	90	95	100	105	110
2	Cintura	+/- 1cm	65	70	75	80	85	90	95	100
3	Quadril	+/- 1cm	74	79	84	89	94	99	104	108
4	Largura das costas	+/- 0,5cm	31,5	33	34,5	36	37,5	39	40,5	42
5	Ombro	+/- 0,5cm	8	8,5	9	9,5	10	10,5	11	11,5
6	Comprimento da manga longa	+/- 1cm	56	57	58	59	60	61	62	63
7	Circunferência do punho	+/- 0,5cm	17	18	19	20	21	22	23	24
8	Comprimento da blusa	+/- 1cm	56	58	60	62	64	66	68	70

Mapa de Modelagem Central de Atendimento

Blusa Suplex Feminina

CÓDIGO: SESC039

Tecido

1. Manga 1 (par)
2. Frente (1x)
3. Costas (1x)

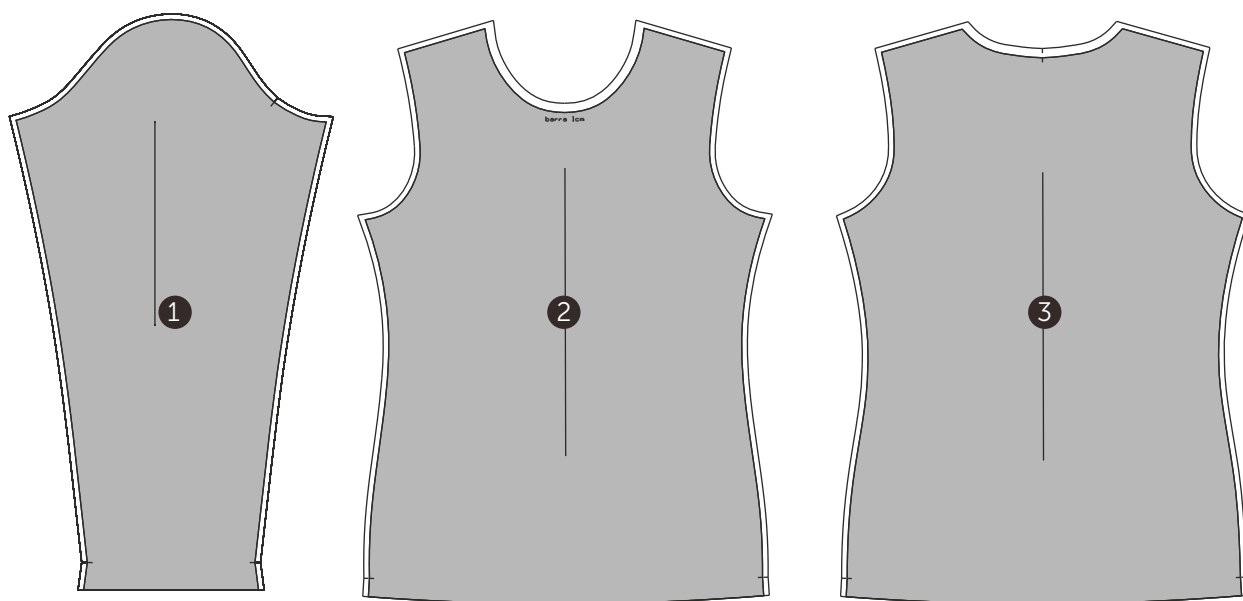

Desenho Técnico Colorido

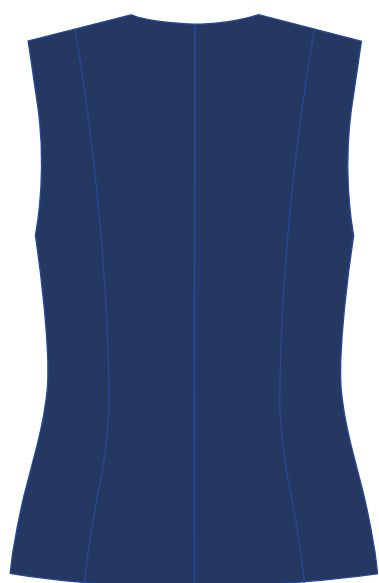

Descrição Técnica

Frente simétrica, com laterais acinturadas e recortes partindo do ombro até a barra. Abertura frontal com aplicação de 2 botões com 2 cm (3/4") de diâmetro, fixado do lado esquerdo de quem veste e com caseado horizontal do lado direito do blazer. Cantos retos, arrematados por revel, com entretela termocolante na parte interna, costurada em máquina reta, 1 agulha. Forro fixado através de costura embutida em máquina reta, 1 agulha.

Cavas arrematadas por revel, com entretela termocolante na parte interna, costurada em máquina reta, 1 agulha.

Obs.: Colocar 01 botão reserva na parte interna.

Logo SESC aplicada em bordado, localizada no peitoril do lado esquerdo de quem veste.

Obs: seguir orientações contidas na ficha de personalização.

Bolso embutido com vivo duplo em cor contrastante, sem pesponto, encaixado na costura lateral e recorte, costurado em máquina reta, 1 agulha.

Costas simétricas, com recortes partindo do ombro até a barra e costura central, unidos por costura aberta em máquina reta, 1 agulha. Forro com prega no centro costas, conforme modelagem. O forro deverá ficar solto, fixado apenas no decote, revel da parte da frente, barra e cavas.

Observação geral: Todas as costuras deverão ser marcadas à ferro, durante a montagem da peça, para garantir o caimento adequado do colete.

EMPRESA: SESC

MODELO: Colete Careca Feminino

SETOR/ ÁREA: UOP E CA/ Central de Atendimento

GRADE: 34 - 36 - 38 - 40 - 42 - 44 - 46 - 48 - 50 - 52 - 54 - 56 - 58

Desenho Técnico

frente

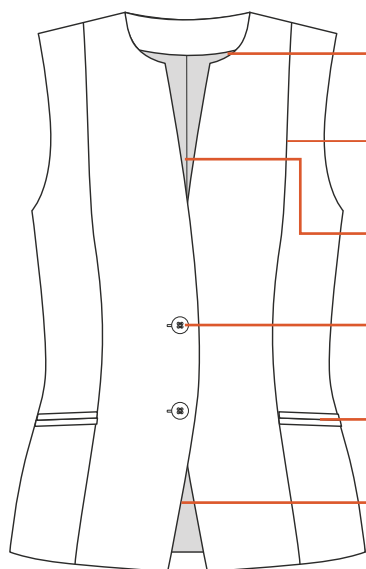

1. Decote careca.
2. Recorte saindo do ombro.
3. Prega interna no forro.
4. 02 Botões de 2cm (3/2") com caseado horizontal.
5. Bolso embutido com vivo duplo.
6. Forro interno.

costas

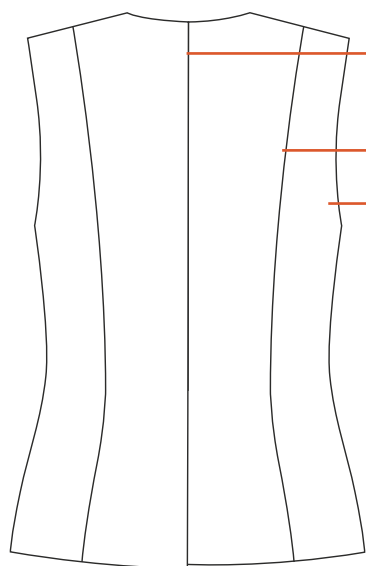

7. Costura central.
8. Recorte saindo do ombro.
9. Cava embutida.

Etiquetas

[Fornecedor]

Tam. 42

tecido

95% poliéster

5% elastano

forro

97% poliéster

3% elastano

cnpj: 00.000.000.0000/00



feito no Brasil

Etiqueta em material resistente contendo identificação do fabricante, tamanho, composição da matéria-prima, CNPJ, símbolos de instruções de lavagens e país de origem.

Tecidos

Dublin Fit

Composição: 95% poliéster/

5% elastano

Gramatura: 250g/m² ± 5%

Largura: 150cm

Construção: sarja 2/2 D



Pantone®
19-4022 TCX
azul marinho

Forro Cetim com Elastano

Composição: 97% poliéster/

3% elastano

Gramatura: 87g/m² ± 5%

Largura: 150cm

Construção: cetim



Pantone®
19-4022 TCX
azul marinho

Tricoline

Composição: 100% algodão

Gramatura: 132g/m² ± 5%

Largura: 140 cm

Construção: tela

detalhe



Pantone®
14-0852 TPX
amarelo ouro

Aviamentos

1. Linha

Composição: 100% Poliéster

Nº 120, Título: 27 Tex

Cor: azul marinho, de acordo com a cor do tecido.

3. Entretela Malha Termocolante

Composição: 100% poliéster

Gramatura: 30g/m² ± 5%

Cor: branca.

2. Fio

Composição: 100% Poliéster

Nº 150, Título: 17 Tex

Cor: azul marinho, de acordo com a cor do tecido.

4. Botão

Composição: 100% poliéster

Diâmetro: 32" 20,32mm

Cor: azul marinho

Consumo: 03 unidades

Equipamentos

1. Máquina Industrial Reta

2. Máquina Caseadeira

3. Máquina Botoneira



A personalização deverá ser feita em bordado, com linha resistente, preenchimento uniforme e não apresentar enrugamento do tecido.

Peito Esquerdo



Escala: 1:1

Dimensão real: 3cm x 1,5cm

Cor 1: branco - C000 M000 Y000 K000

Localização:

A - altura: 34 a 42: 14cm/ 44 a 52: 15cm/ 54 e 58: 16cm

B - largura: 2cm distante do recorte

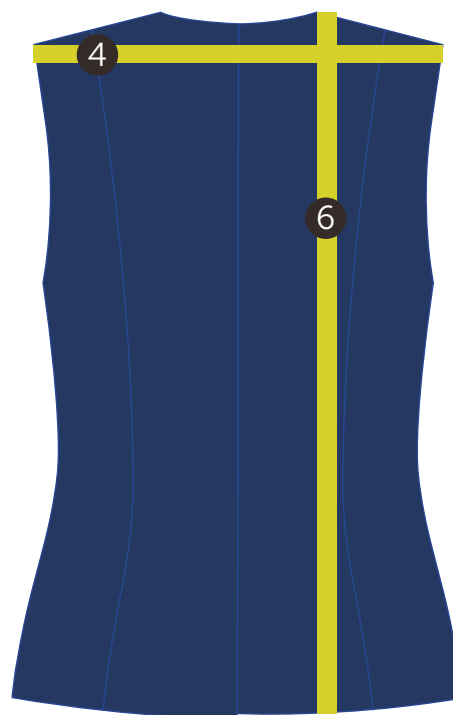

Colete Careca Feminino															
Medidas		Tolerância	34	36	38	40	42	44	46	48	50	52	54	56	58
1	Busto	+/- 1cm	86	90	94	98	102	106	110	114	118	122	126	130	134
2	Cintura	+/- 1cm	73	77	81	85	89	93	97	101	105	109	113	117	121
3	Quadril	+/- 1cm	94	98	102	106	110	114	118	122	126	130	134	138	142
4	Largura das costas	+/- 0,5cm	34	35,5	37	38,5	40	41,5	43	44,5	46	47,5	49	50,5	52
5	Ombro	+/- 0,5cm	10	10,5	11	11,5	12	12,5	13	13,5	14	14,5	15	15,5	16
6	Comprimento do colete	+/- 1cm	57	58,5	60	61	62,5	64	65	66,5	67,5	69	70	71,5	73

Mapa de Modelagem Central de Atendimento

Colete Careca Feminino

CÓDIGO: SESC036

Tecido 1

1. centro frente/ revel 2 (pares)
2. lateral frente (1 par)
3. frente recorte inferior (1 par)
4. lateral costas (1 par)
5. centro costas (1 par)
6. revel cava frente 1 par)
7. revel cava costas (1 par)
8. revel decote costas (1 par)
9. espelho bolso (1 par)

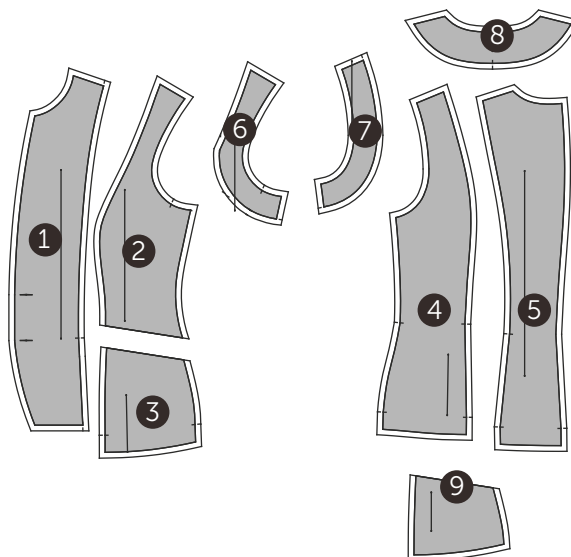

Tecido 2

10. vivo bolso (2 pares)



Entretela

11. entretela revel decote costas (1x)
12. entretela revel cava frente 1 par)
13. entretela revel cava costas (1 par)
14. entretela barra lateral costas (1 par)
15. entretela barra centro costas (1 par)
16. entretela vivo bolso (2 pares)
17. entretela centro frente/ revel 2 (pares)
18. entretela lateral frente (1 par)
19. entretela frente recorte inferior (1 par)

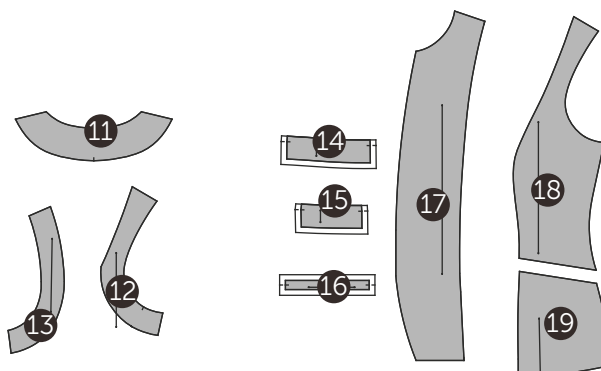

Forro

20. forro bolso (1 par)
21. forro lateral frente (1 par)
22. forro costas (1 par)

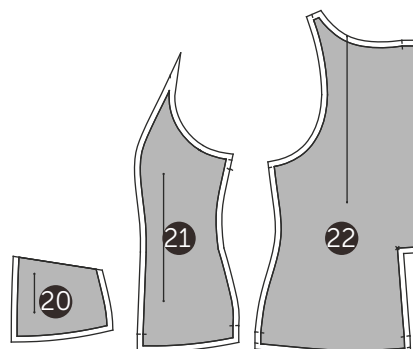

Desenho Técnico Colorido



Descrição Técnica

Gola e lapela dupla de alfaiataria, com entretela termocolante fusionada à parte interna, costuradas em máquina reta, 1 agulha. Sem pespontos aparentes.

Frente simétrica, com laterais acinturadas e recortes partindo do ombro até a barra. Abertura frontal com aplicação de 2 botões com 2 cm (3/4") de diâmetro, fixado do lado esquerdo de quem veste e com caseado horizontal do lado direito do blazer. Cantos arredondados, arrematados por revel, com entretela termocolante na parte interna, costurada em máquina reta, 1 agulha. Forro fixado através de costura embutida em máquina reta, 1 agulha.

Obs.: Colocar 01 botão reserva na parte interna.

Logo SESC aplicada em bordado, localizada no peitoril do lado esquerdo de quem veste.

Obs: seguir orientações contidas na ficha de personalização.

Bolso embutido levemente inclinado, com vivo duplo, sem pesponto, encaixado na costura lateral e recorte. Lapela dupla sem pesponto encaixada no bolso entre os vivos, costurados em máquina reta, 1 agulha.

Costas simétricas, com recortes partindo do ombro até a barra e costura central, unidos por costura aberta em máquina reta, 1 agulha. Forro com prega no centro costas, conforme modelagem. O forro deverá ficar solto, fixado apenas no decote, revel da parte da frente, barra e punho.

Manga longa de alfaiataria, 2 folhas, com recorte partindo da cava até a barra unidos por costura aberta em máquina reta, 1 agulha. Barra entretelada sem costura aparente, unida ao forro em máquina reta, 1 agulha. Fixação da manga em máquina reta, 1 agulha.

Obs.: Embeber levemente a cabeça da manga e encaixar o tapa miséria e a ombreira, ambos em feltro, na cabeça da manga sem formar pregas ou enrugados. O recorte dianteiro da manga deverá encaixar no pique da cava, para proporcionar o correto caimento da manga.

Observação geral: Todas as costuras deverão ser marcadas à ferro, durante a montagem da peça, para garantir o caimento adequado do blazer.

EMPRESA: SESC

MODELO: Blazer clássico feminino

SETOR/ ÁREA: UOP E CA/ Central de Atendimento

GRADE: 34 - 36 - 38 - 40 - 42 - 44 - 46 - 48 - 50 - 52 - 54 - 56 - 58

Desenho Técnico

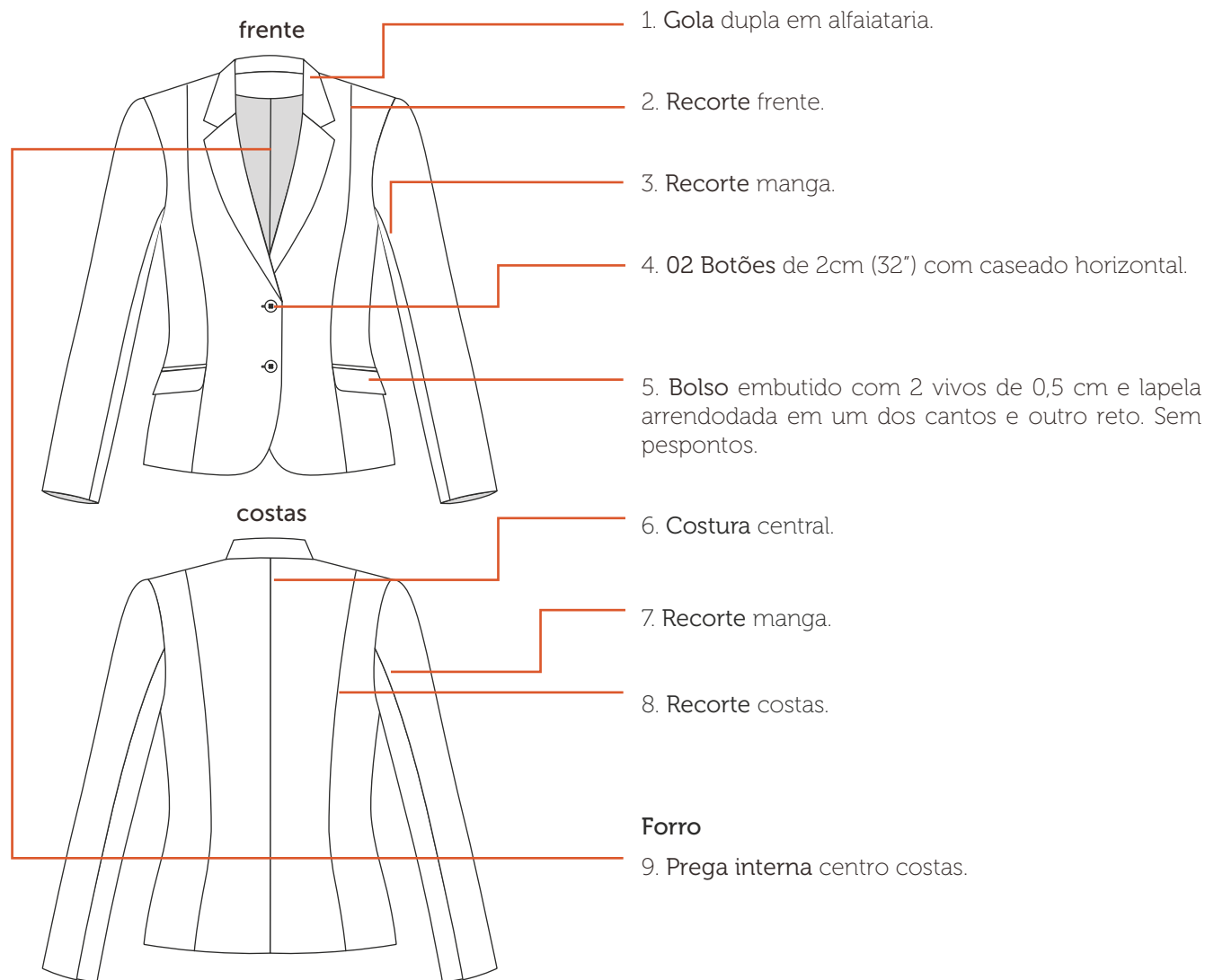

Vista Interna

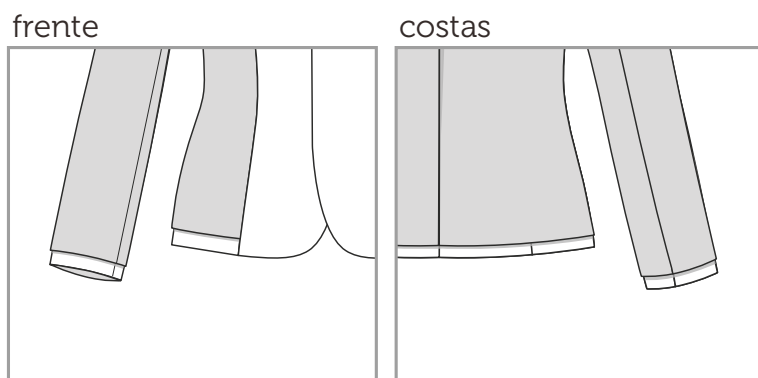

Etiquetas

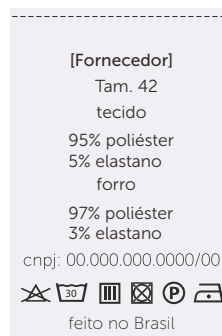

Etiqueta em material resistente contendo identificação do fabricante, tamanho, composição da matéria-prima, CNPJ, símbolos de instruções de lavagens e país de origem.

Tecidos

Dublin Fit

Composição: 95% poliéster/ 5% elastano

Gramatura: 250g/m² ± 5%

Largura: 150cm

Construção: sarja 2/2 D



Pantone®
19-4022 TCX
azul marinho

Forro Cetim com Elastano

Composição: 97% poliéster/ 3% elastano

Gramatura: 87g/m² ± 5%

Largura: 150 cm

Construção: cetim



Pantone®
19-4022 TCX
azul marinho

Aviamentos

1. Linha

Composição: 100% Poliéster

Nº 120, Título: 27 Tex

Cor: azul marinho, de acordo com a cor do tecido.

2. Fio

Composição: 100% Poliéster

Nº 150, Título: 17 Tex

Cor: azul marinho, de acordo com a cor do tecido.

3. Botão

Composição: 100% poliéster

Diâmetro: 32" 20,32mm

Cor: azul marinho

Consumo: 03 unidades

4. Entretela Malha Termocolante

Composição: 100% poliéster

Gramatura: 30g/m² ± 5%

Cor: branca.

5. Ombreira de feltro

Composição: 100% poliéster

Construção: agulhamento

Consumo: 1 par

Equipamentos

1. Máquina Industrial Reta
2. Máquina Caseadeira
3. Máquina Botoneira



A personalização deverá ser feita em bordado, com linha resistente, preenchimento uniforme e não apresentar enrugamento do tecido.

Peito Esquerdo

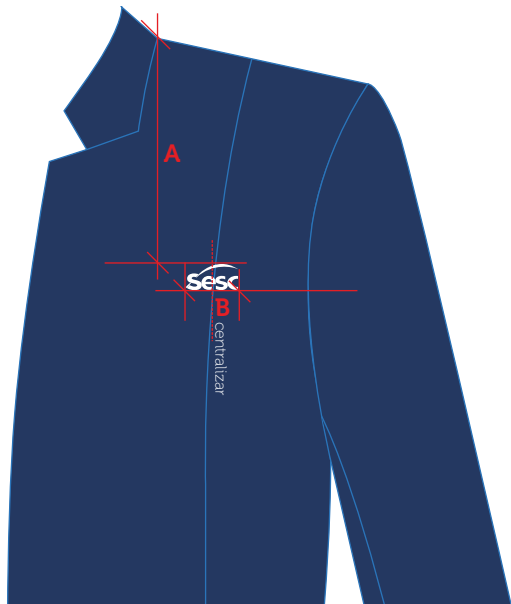

Escala: 1:1

Dimensão real: 3cm x 1,5cm

Cor 1: branco - C000 M000 Y000 K000

Localização:

A - altura: A - altura: 34 a 42: 18cm/ 44 a 52: 19cm/
54 e 58: 20cm

B - largura: centralizado ao recorte



Blazer Clássico Feminino															
Medidas		Tolerância	34	36	38	40	42	44	46	48	50	52	54	56	58
1	Busto	+/- 1cm	88	92	96	100	104	108	112	116	120	124	128	132	136
2	Cintura	+/- 1cm	73	77	81	85	89	93	97	101	105	109	113	117	121
3	Quadril	+/- 1cm	94	98	102	106	110	114	118	122	126	130	134	138	142
4	Largura das costas	+/- 0,5cm	35	36,5	38	39,5	41	42,5	44	45,5	47	48,5	50	51,5	53
5	Ombro	+/- 0,5cm	10	10,5	11	11,5	12	12,5	13	13,5	14	14,5	15	15,5	16
6	Comprimento da manga	+/- 1cm	59	61	62	63	64	64	65	66	67	68	68	69	69
7	Circunferência do punho	+/- 0,5cm	23	23,5	24	24,5	25	25,5	26	26,5	27	27,5	28	28,5	29
8	Comprimento do blazer	+/- 1cm	57	58,5	60	61	62,5	64	65	66,5	67,5	69	70	71,5	73

Mapa de Modelagem Central de Atendimento

Blazer Clássico Feminino

CÓDIGO: SESC037

Tecido 1

1. Vivo bolso embutido 2 (pares)
2. Lapela bolso 1 (par)
3. Bolso/espelho 1 (par)
4. Gola 1 (par)
5. Centro frente 2 (pares)
6. Lateral frente 1 (par)
7. Frente recorte inferior 1 (par)
8. Lateral costas 1 (par)
9. Centro costas 1 (par)
10. Manga parte inferior 1 (par)
11. Manga parte superior 1 (par)
12. Revel decote (1x)

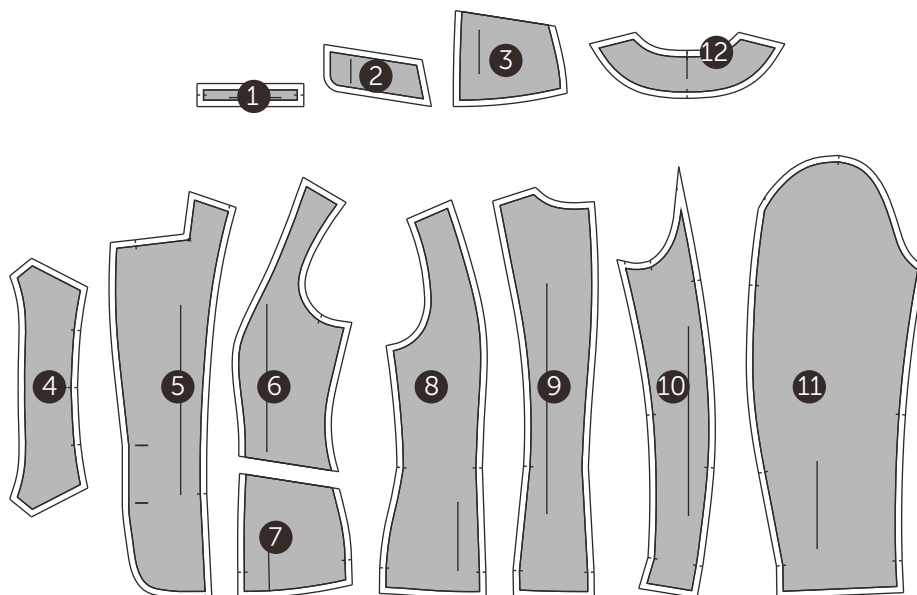

Tecido 2

13. Forro bolso 1 (par)
14. Forro manga parte inferior 1 (par)
15. Forro manga parte superior 1 (par)
16. Forro lateral frente 1 (par)
17. Forro costas 1 (par)

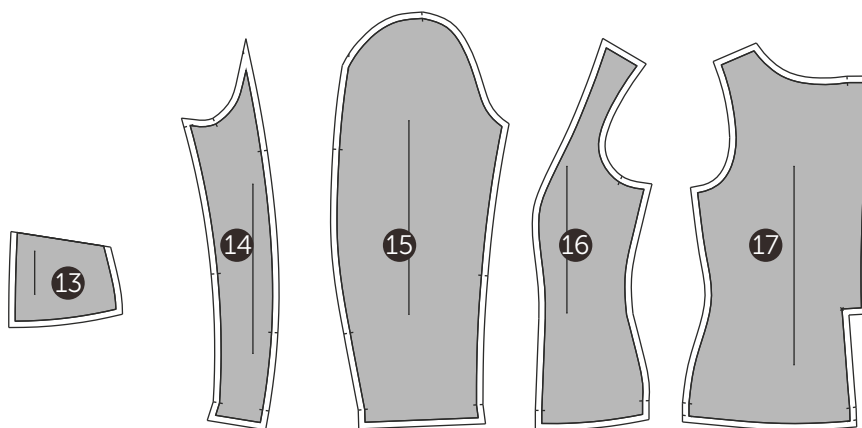

Forro

18. Entretela vivo bolso embutido 2 (pares)
19. Entretela revel decote (1x)
20. Entretela gola 1 (par)
21. Entretela centro frente / revel 2 (pares)
22. Entretela lateral frente 1 (par)
23. Entretela frente recorte inferior 1 (par)
24. Entretela cava manga parte superior 1 (par)
25. Entretela manga inferior 1 (par)
26. Entretela revel cava costas 1 (par)

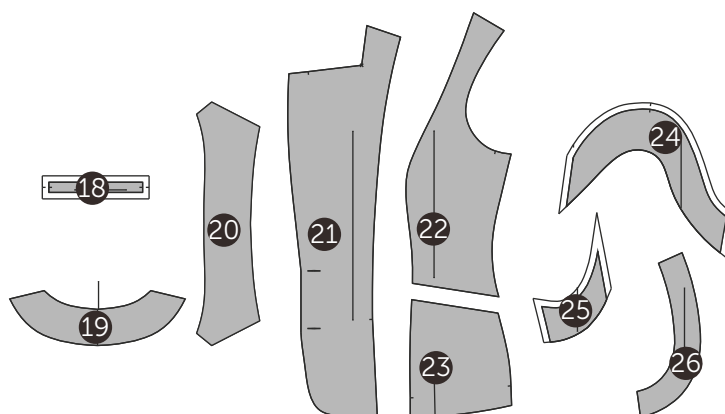

Desenho Técnico Colorido



Descrição Técnica

Cós anatômico com 7 cm de largura, fusionado com entrete-
la termocolante, rebatido com pesponto estreito internamen-
te (parte superior do có) em máquina reta, 1 agulha. Sem
pespontos aparentes, fixação do có na parte inferior com
costura escondida rente ao có. Fechamento com 2 botões
de 1,5 cm (24") de diâmetro, sendo os botões centralizados na
altura e na costura do zíper.

Logo SESC aplicada em serigrafia à base d'água, localizada
no có do lado esquerdo de quem veste, na vertical centrali-
zado na altura do có e na horizontal à 3cm da lateral da
calça.

Obs: seguir orientações contidas na ficha de personalização.

Dianteiro simétrico, com braguilha do lado esquerdo de
quem veste em formato "J", com 3 cm de largura pespontada
em máquina reta, 1 agulha, fechamento por zíper embutido,
e gancho sem pesponto.

Bolso inclinado com forro costurado em máquina interloque,
rebatido com pesponto estreito em máquina reta, 1 agulha.

Traseiro simétrico, com 2 pences entre as laterais e o centro
costas, perpendicular ao có.

Gancho, laterais e entrepernas chuleadas separadamente e
unidas por costura aberta em máquina reta, 1 agulha.

Barra 4cm invisível, 1 dobra, costurada em máquina ponto
invisível.

EMPRESA: SESC

MODELO: Calça Social Feminina

SETOR/ ÁREA: UOP E CA/ Central de Atendimento

GRADE: 34 - 36 - 38 - 40 - 42 - 44 - 46 - 48 - 50 - 52 - 54 - 56

Desenho Técnico

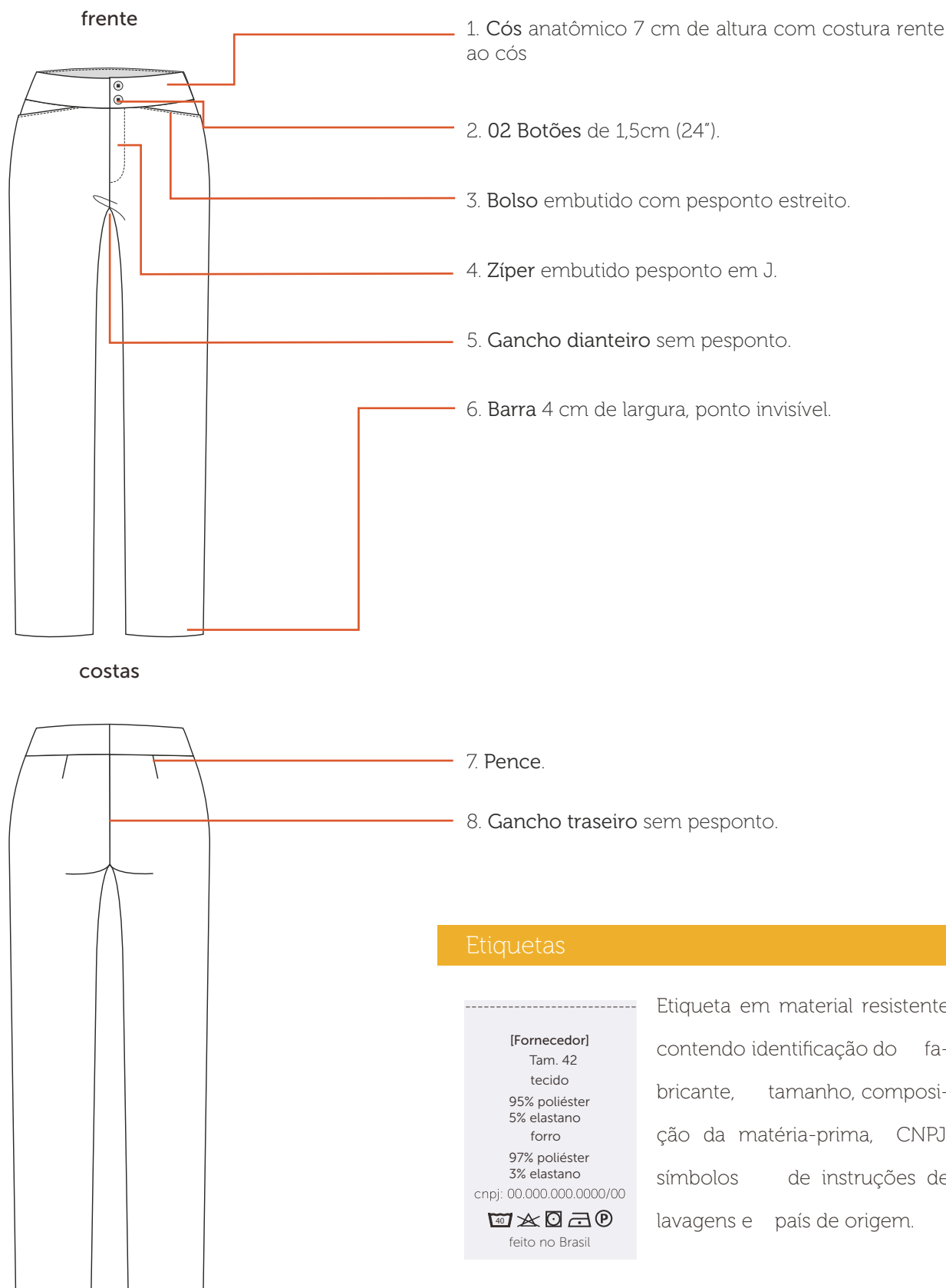

Tecidos

Dublin Fit

Composição: 95% poliéster/ 5% elastano

Gramatura: 250g/m² ± 5%

Largura: 150cm

Construção: sarja 2/2 D



Pantone®
19-4022 TCX
azul marinho

Forro Cetim com Elastano

Composição: 97% poliéster/ 3% elastano

Gramatura: 87g/m² ± 5%

Largura: 150 cm

Construção: cetim



Pantone®
19-4022 TCX
azul marinho

Aviamentos

1. Linha

Composição: 100% Poliéster

Nº 120, Título: 27 Tex

Cor: azul marinho, de acordo com a cor do tecido.

2. Fio

Composição: 100% Poliéster

Nº 150, Título: 17 Tex

Cor: azul marinho, de acordo com a cor do tecido.

3. Botão

Composição: 100% poliéster

Diâmetro: 24" 15,24mm

Consumo: 2 unidades

Cor: azul marinho

4. Entretela

Composição: 100% Algodão

Cor: preta ou branca.

Armação/Construção: tela

Gramatura: leve (130 ≥ g/m² ± 5%)

5. Zíper nylon fino

Composição: 100% Poliéster

Com dentes em espiral, trava automática

Tamanhos: 12 cm para tamanhos 34 a 42

15 cm para tamanhos 44 a 52

18 cm para tamanhos 54 a 56

Cor: azul marinho, de acordo com a cor do tecido.

Equipamentos

1. Máquina Industrial Reta
2. Máquina Overloque
3. Máquina Caseadeira
4. Máquina Botoneira



A personalização deverá ser feita através serigrafia em termotransparência à base d'água, cobertura homogênea, toque zero e deverá passar por cura-gem em estufa com temperatura equivalente à resistência do tecido.

Cós Dianteiro Lado Esquerdo

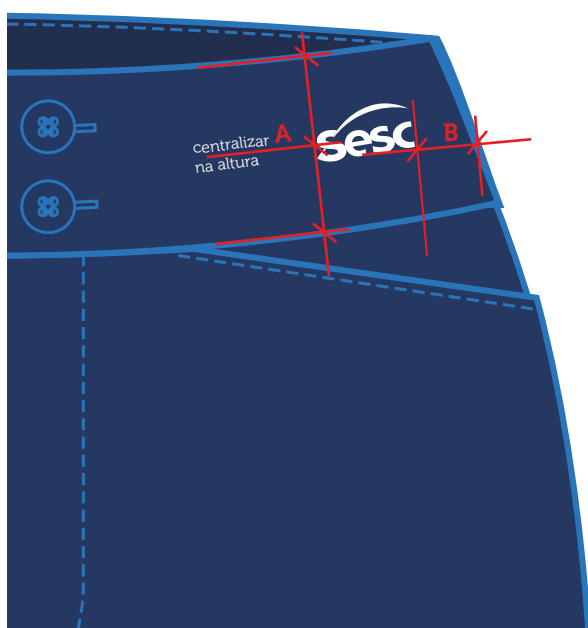

Escala: 1:1

Dimensão real: 4cm x 2cm

Cor 1: branco - C000 M000 Y000 K000

Localização:

A - altura: centralizado no cós

B - largura: à 4 cm da lateral



Calça Social Feminina														
Medidas		Tolerância	34	36	38	40	42	44	46	48	50	52	54	56
1	Cintura	+/- 1 cm	66	70	74	78	82	86	90	94	100	105	111	115
2	Quadril	+/- 1 cm	90	94	97,5	101,5	105	109	113	116	124	128	136	140
3	Contorno gancho dianteiro (com cócs)	+/- 0,5 cm	24	25.5	26	26.5	27	27.5	28	28.5	29	29.5	30	30.5
4	Contorno gancho traseiro (com cócs)	+/- 0,5 cm	36,5	38	38.5	39	39.5	40	40.5	42.5	43	43.5	44	45
5	Abertura bolso dianteiro	+/- 0,5 cm	12	12	13	13	13.5	13.5	14	14.5	14.5	14.7	14.7	15
6	Circunferência do joelho	+/- 0,5 cm	38	39	40	41	42	43	44	46	48	50	52	54
7	Circunferência da barra	+/- 0,5 cm	38	39	40	41	42	43	44	45	46	47	48	49
8	Comprimento total	+/- 1 cm	103	105	107	109	110	111	112	113	114	115	116	117

Mapa de Modelagem Central de Atendimento

Calça Social Feminina

CÓDIGO: SESC018

Tecido

1. Cós lado esquerdo 1 (par)
2. Cós lado direito 1 (par)
3. Revel braguilha (1x)
4. Braguilha (1x)
5. Espelho bolso dianteiro (1 par)
6. Dianteiro 1 (par)
7. Traseiro 1 (par)

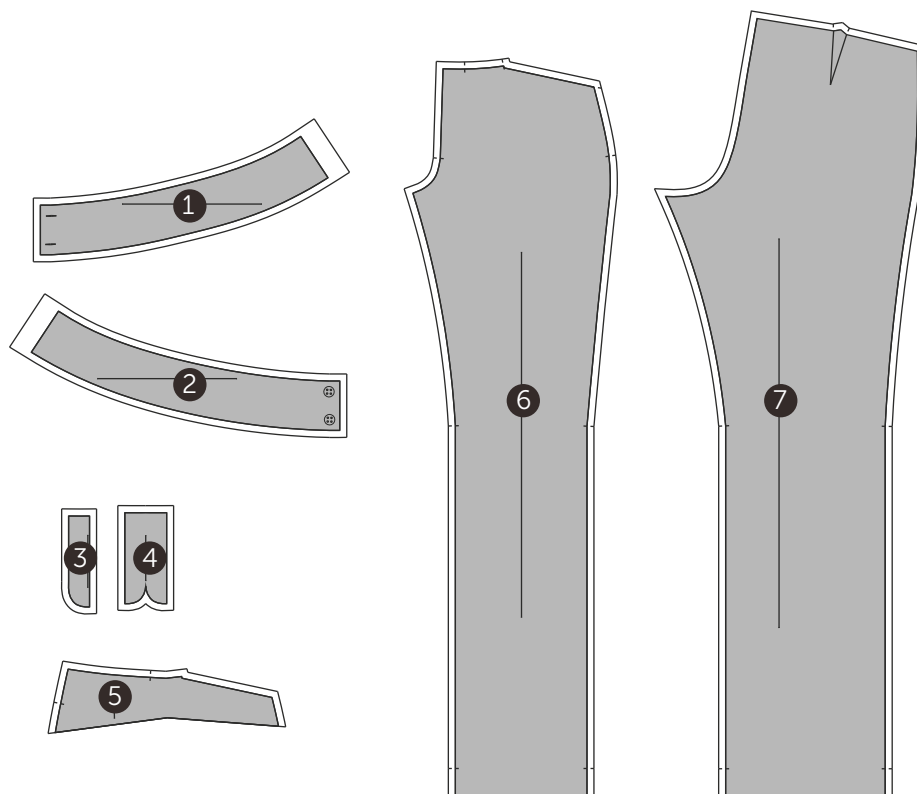

Forro

8. Forro bolso dianteiro 1 (par)

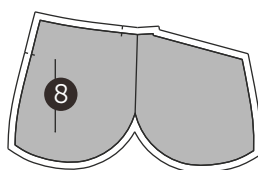

Entretela

9. Entretela cós lado esquerdo (1x)
10. Entretela cós lado direito (1x)

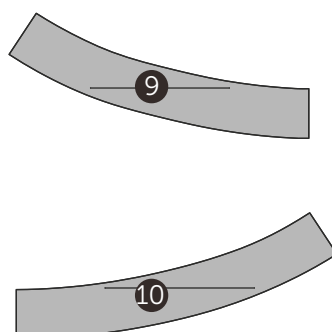

Desenho Técnico Colorido

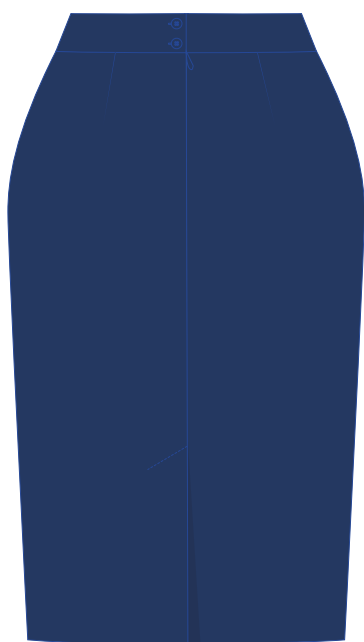
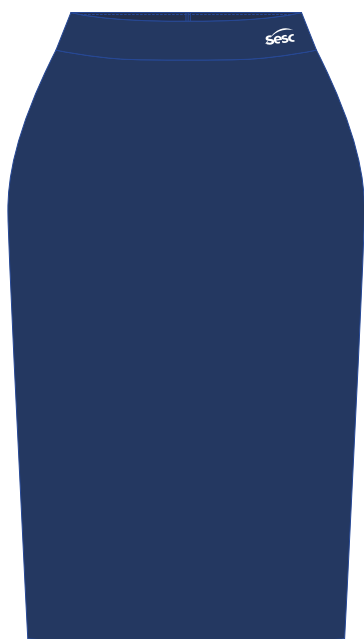

Descrição Técnica

Cós anatômico, com 7 cm de altura e entretela termocolante fusionada. Parte interna do cós rebatida com pesponto estreito em máquina reta, 1 agulha. Fechamento com 2 botões de 1,5 cm (24").

Logo SESC aplicada em serigrafia à base d'água, localizada no cós do lado esquerdo de quem veste, na vertical centralizado na altura do cós e na horizontal à 4cm da lateral da saia.

Dianteiro simétrico.

Traseiro simétrico, 2 pences na cintura, costura central com fenda transpassada na barra e fechamento por zíper invisível, ambos chuleados em máquina overloque e costurado em máquina reta, 1 agulha.

Laterais chuleadas em máquina overloque e costurado em máquina reta, 1 agulha.

Forro completo, fixado pela cintura e solto na barra. Laterais chuleadas em máquina overloque e costurado em máquina reta, 1 agulha. Pences e barra costuradas em máquina reta, 1 agulha.

Barra invisível, chuleada em máquina overloque e costurada em máquina ponto invisível.

EMPRESA: SESC

MODELO: Saia Social

SETOR/ ÁREA: UOP E CA/ Central de Atendimento

GRADE: 34 - 36 - 38 - 40 - 42 - 44 - 46 - 48 - 50 - 52 - 54 - 56

Desenho Técnico

frente

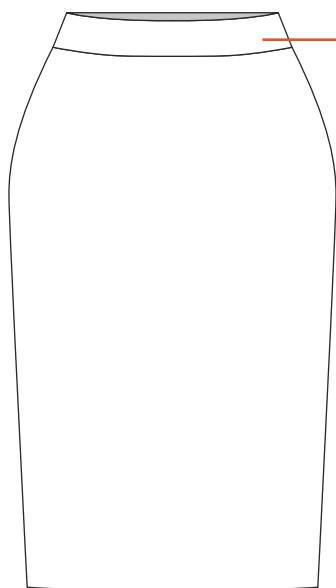

1. Cós anatômico com 7 cm de altura.

costas

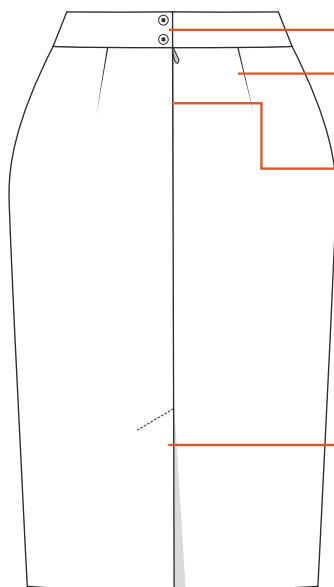

2. 2 botões de 1,5cm (24").

3. Pence

4. Zíper invisível.

5. Abertura com reforço na diagonal e transpasse na barra.

6. Barra chuleada e ponto invisível.

vista interna (barra)

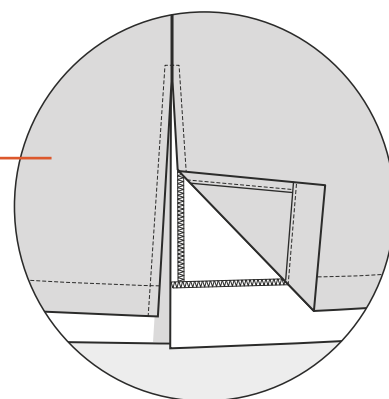

vista interna (forro)

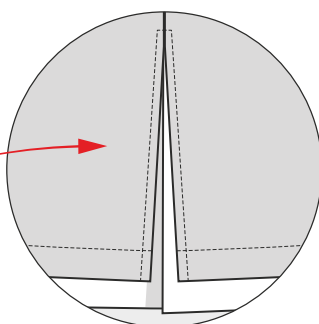
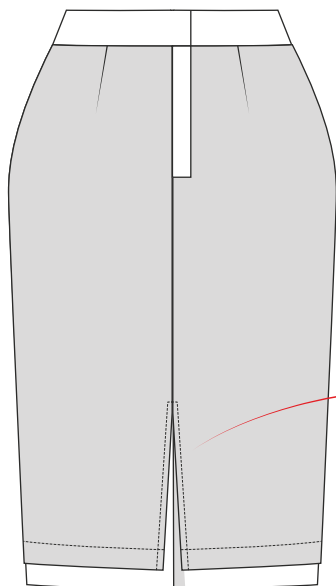

Etiquetas

[Fornecedor]

Tam. 42

tecido

95% poliéster

5% elastano

forro

97% poliéster

3% elastano

cnpj: 00.000.000.0000/00

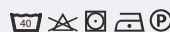

feito no Brasil

Etiqueta em material resistente contendo identificação do fabricante, tamanho, composição da matéria-prima, CNPJ, símbolos de instruções de lavagens e país de origem.

Tecidos

Dublin Fit

Composição: 95% poliéster/ 5% elastano

Gramatura: 250g/m² ± 5%

Largura: 150 cm

Construção: sarja 2/2 D



Pantone®
19-4022 TCX
azul marinho

Forro Cetim com Elastano

Composição: 97% poliéster/ 3% elastano

Gramatura: 87g/m² ± 5%

Largura: 150 cm

Construção: cetim



Pantone®
19-4022 TCX
azul marinho

Aviamentos

1. Linha

Composição: 100% Poliéster

Nº 120, Título: 27 Tex

Cor: azul marinho, de acordo com a cor do tecido.

2. Fio

Composição: 100% Poliéster

Nº 150, Título: 17 Tex

Cor: azul marinho, de acordo com a cor do tecido.

3. Botão

Composição: 100% poliéster

Diâmetro: 24" - 15,24mm

Consumo: 2 unidades

4. Zíper Invisível

Zíper invisível com dentes em espiral

Composição: 100% Poliéster

Tamanhos: 18 cm para tamanhos 34 a 46

20 cm para tamanhos 48 a 56

Cor: azul marinho, de acordo com a cor do tecido.

2. Entretela Tecida Termocolante

Composição: 100% Algodão

Resina: poliamida

Gramatura: 119 g/m²

Cor: branca

Equipamentos

1. Máquina Industrial Reta
2. Máquina Overloque
3. Máquina Caseadeira
4. Máquina Botoneira
5. Máquina Ponto Invisível



A personalização deverá ser feita através serigrafia em termotransparência à base d'água, cobertura homogênea, toque zero e deverá passar por cura-gem em estufa com temperatura equivalente à resistência do tecido.

Cós Dianteiro Lado Esquerdo

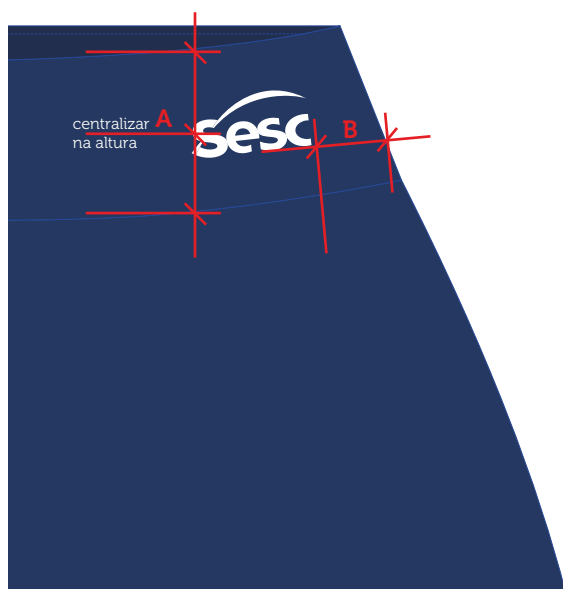

Escala: 1:1

Dimensão real: 4cm x 2cm

Cor 1: branco - C000 M000 Y000 K000

Localização:

A - altura: centralizado no cós

B - largura: à 4 cm da lateral



Saia Social														
Medidas		Tolerância	34	36	38	40	42	44	46	48	50	52	54	56
1	Cintura	+/- 1 cm	66	70	74	78	82	86	90	94	100	105	113	117
2	Quadril	+/- 1 cm	90	94	97,5	101,5	105	109	113	116	124	128	136	140
3	Circunferência da barra	+/- 0,5 cm	75	78	81	84	88	92	96	100	108	112	120	124
4	Comprimento total	+/- 1 cm	64	65	66	67	68	69	70	70	71	72	72	73

Mapa de Modelagem Central de Atendimento

Saia Social

CÓDIGO: SESC019

Tecido 1

1. Cós dianteiro 1 (par)
2. Dianteiro (1x)
3. Cós traseiro esquerdo 1 (par)
4. Traseiro esquerdo (1x)
5. Cós traseiro direito 1 (par)
6. Traseiro direito (1x)
7. vista interna (zíper) (1x)

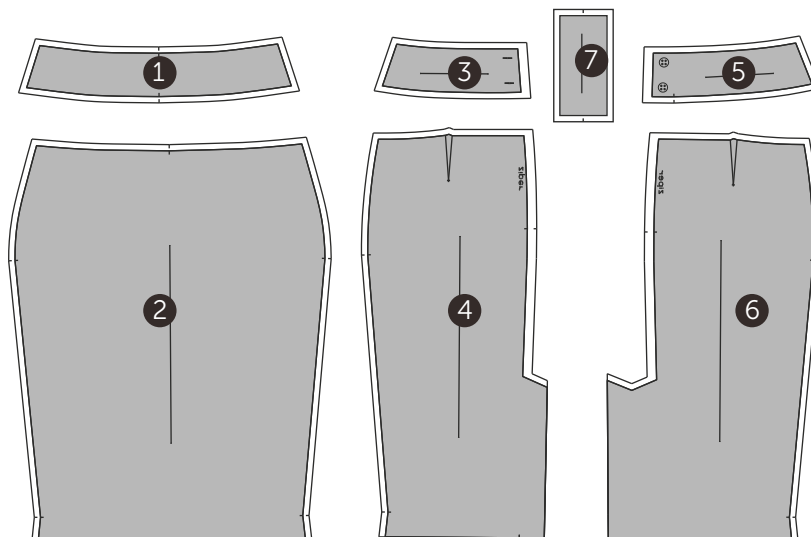

Forro

8. Forro dianteiro (1x)
9. Forro traseiro 1 (par)

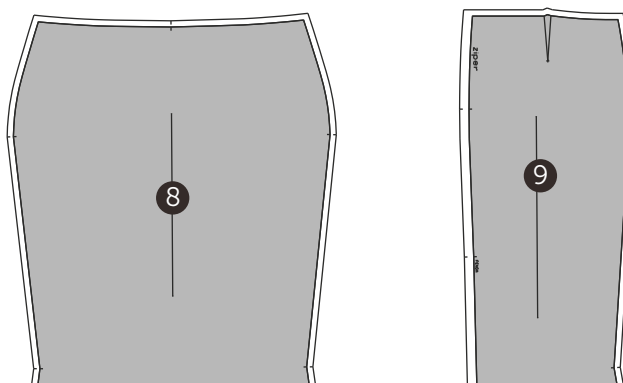

Entretela

10. Entretela cós dianteiro 1 (par)
11. Entretela cós traseiro esquerdo 1 (par)
12. Entretela cós traseiro direito 1 (par)

